АНСАМБЛИ
РУССКИХ НАРОДНЫХ
ИНСТРУМЕНТОВ

ИЗБРАННЫЕ ПРОИЗВЕДЕНИЯ ДЛЯ АНСАМБЛЕЙ БАЯНОВ

АНСАМБЛИ
РУССКИХ НАРОДНЫХ
ИНСТРУМЕНТОВ

ИЗБРАННЫЕ ПРОИЗВЕДЕНИЯ ДЛЯ АНСАМБЛЕЙ БАЯНОВ

Составитель А. Крылусов

ИЗДАТЕЛЬСТВО «МУЗЫКА» МОСКВА 1983

ЯБЛОЧКО

Русская народная песня

Обработка А. Данилова

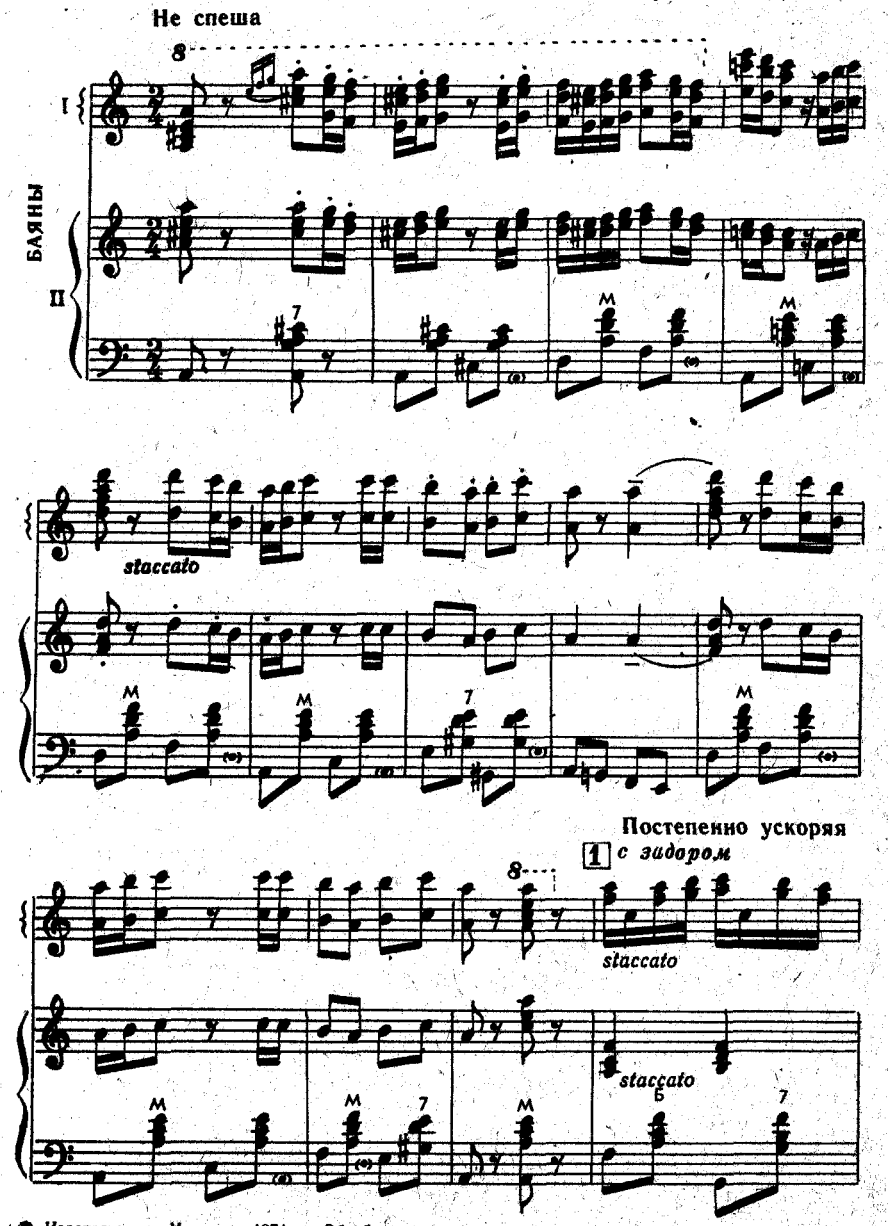

© Издательство «Музыка», 1974 г. Обработка

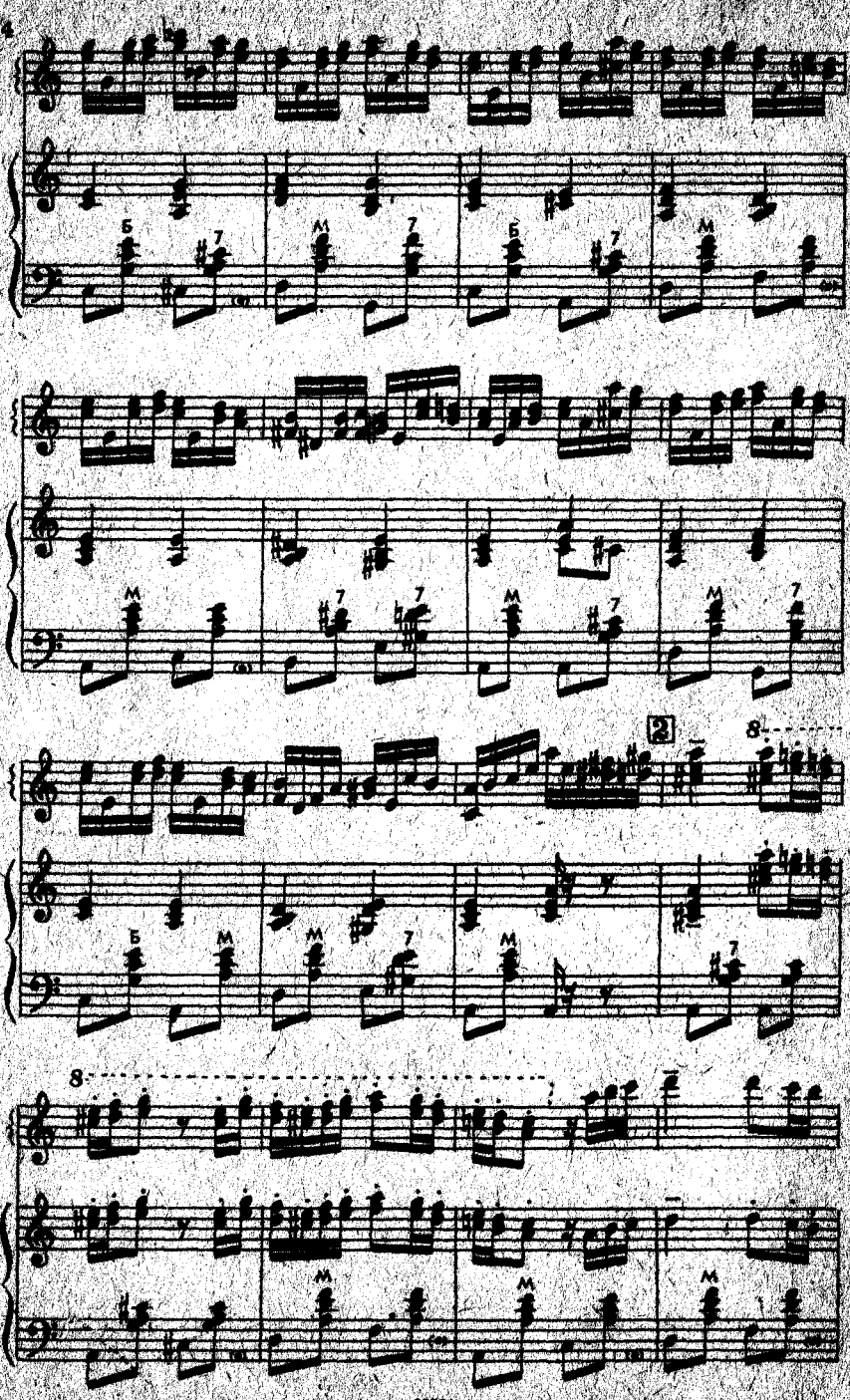
Б
7
М
7
Б
7
М
М
7
7
М
7
2
8
Б
М
М
7
М
7
8
М
М
М

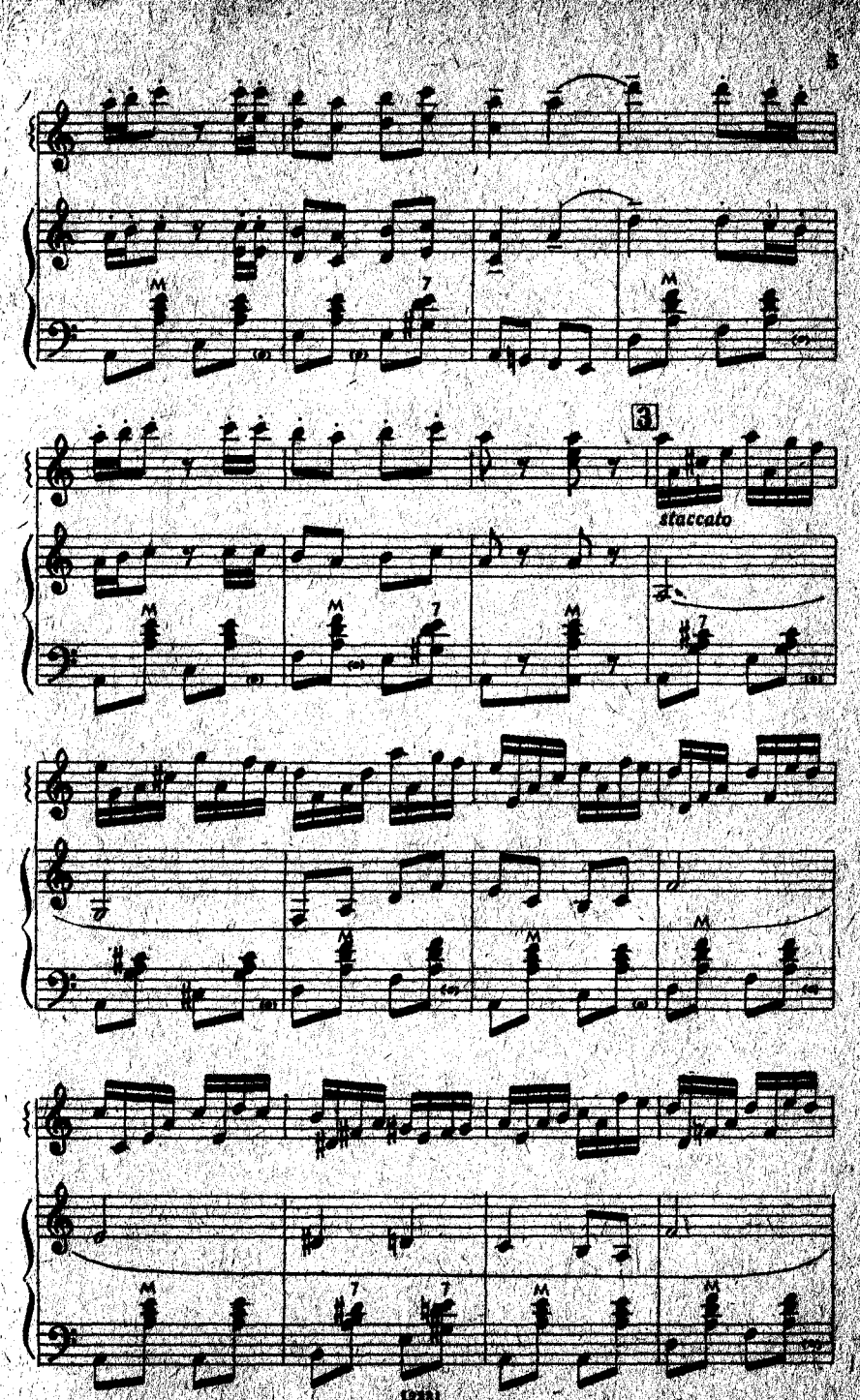
3
staccato

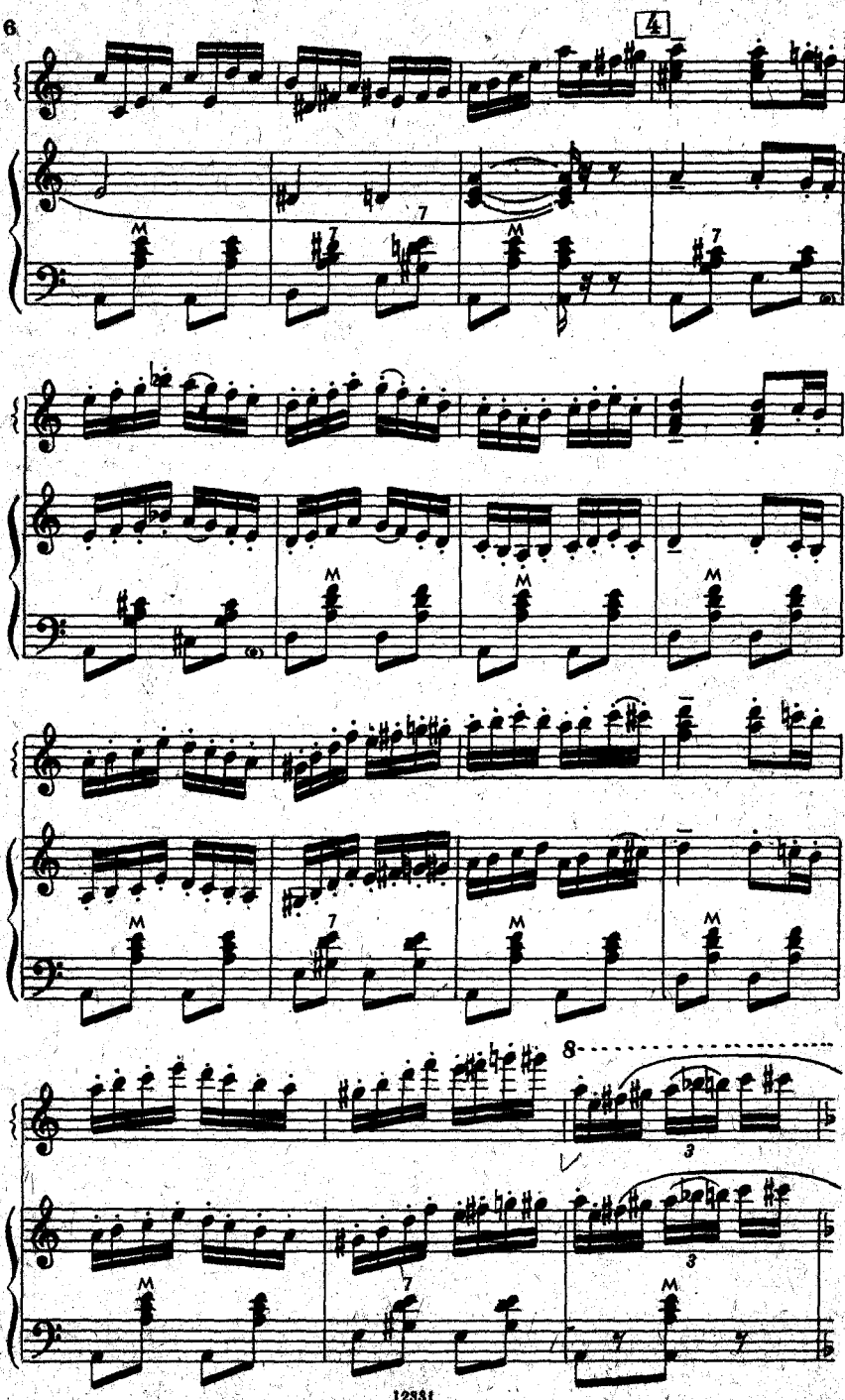
4
8
3
3

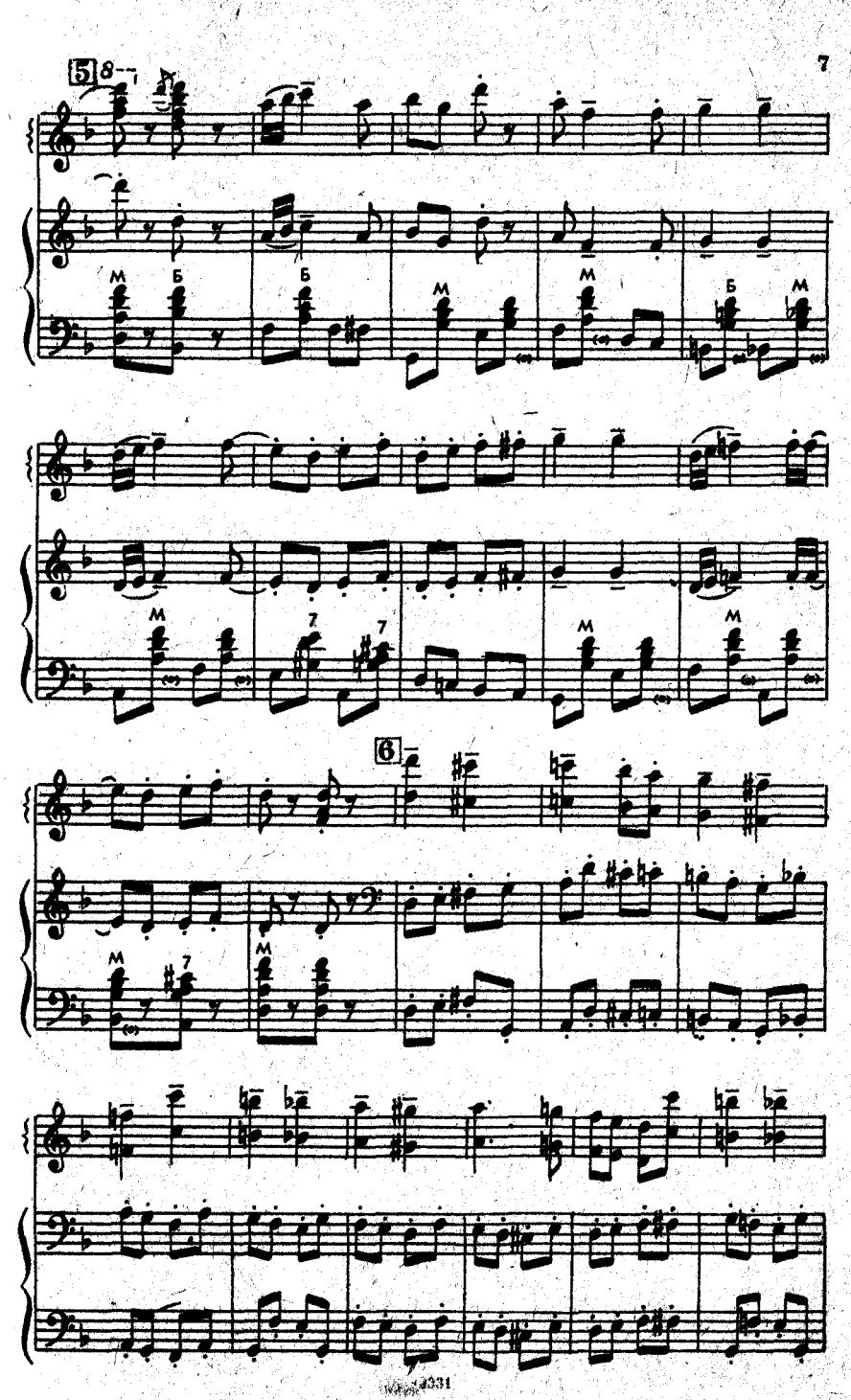
5
8
M
Б
7
6

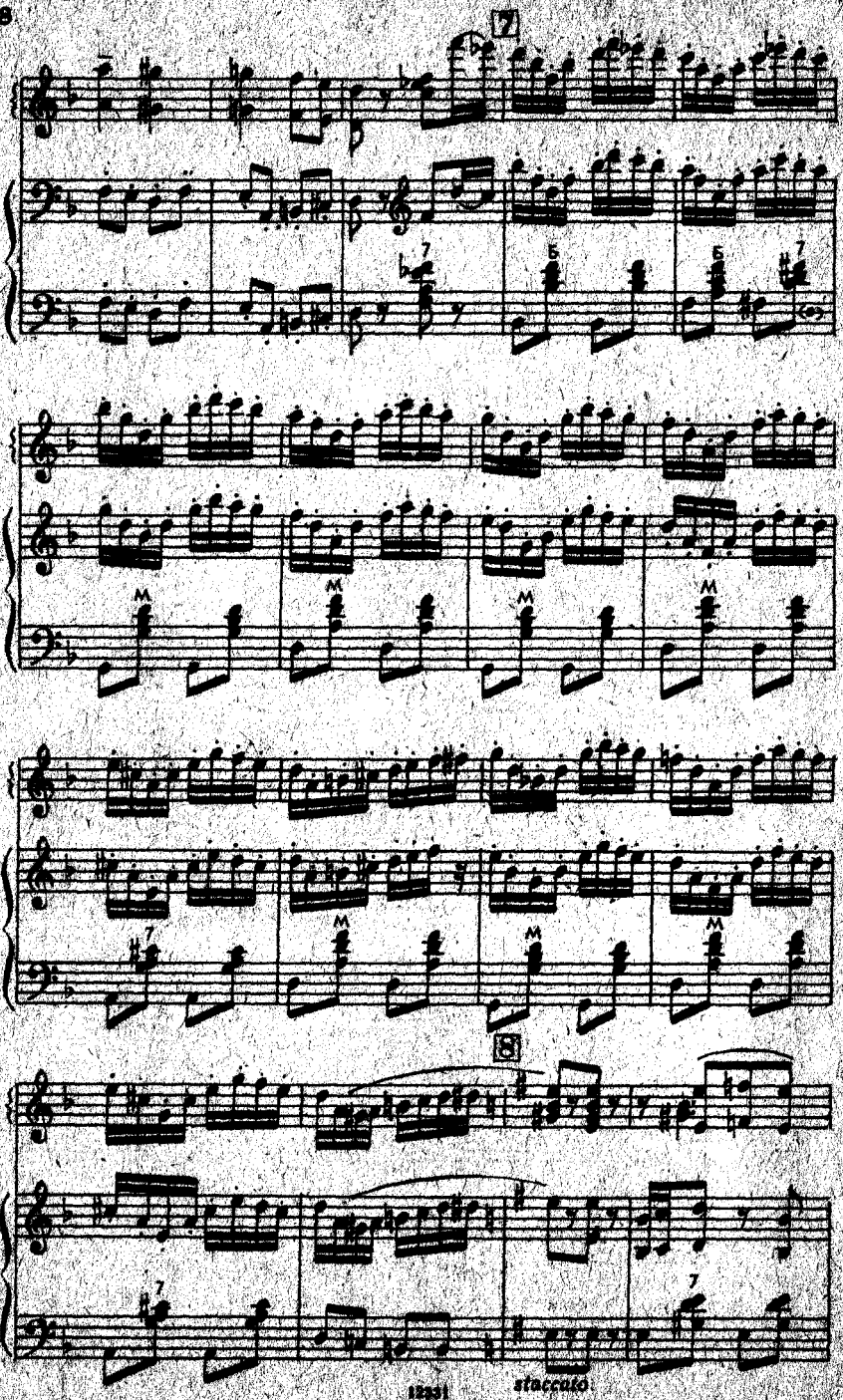
7
8
staccato

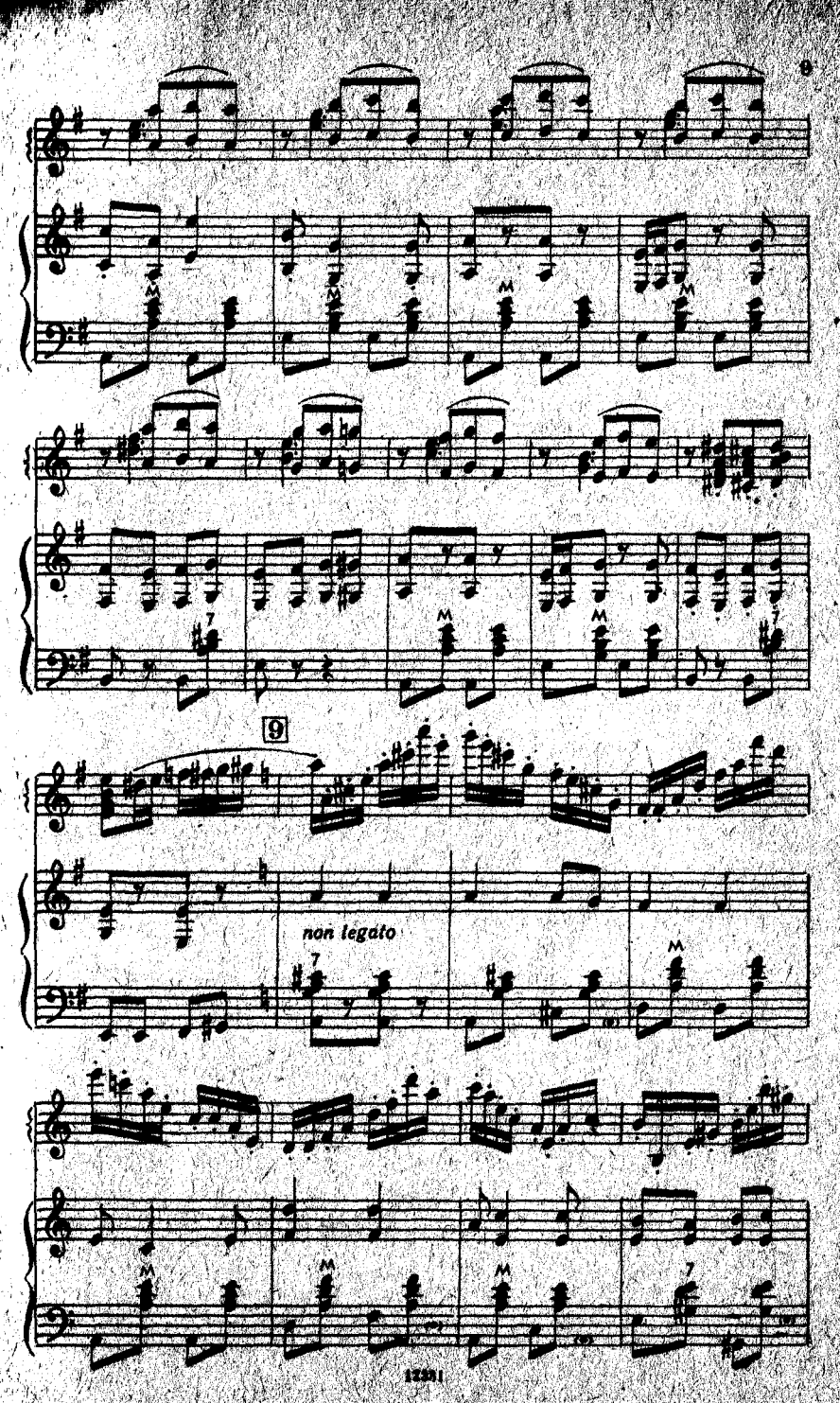
9
non legato

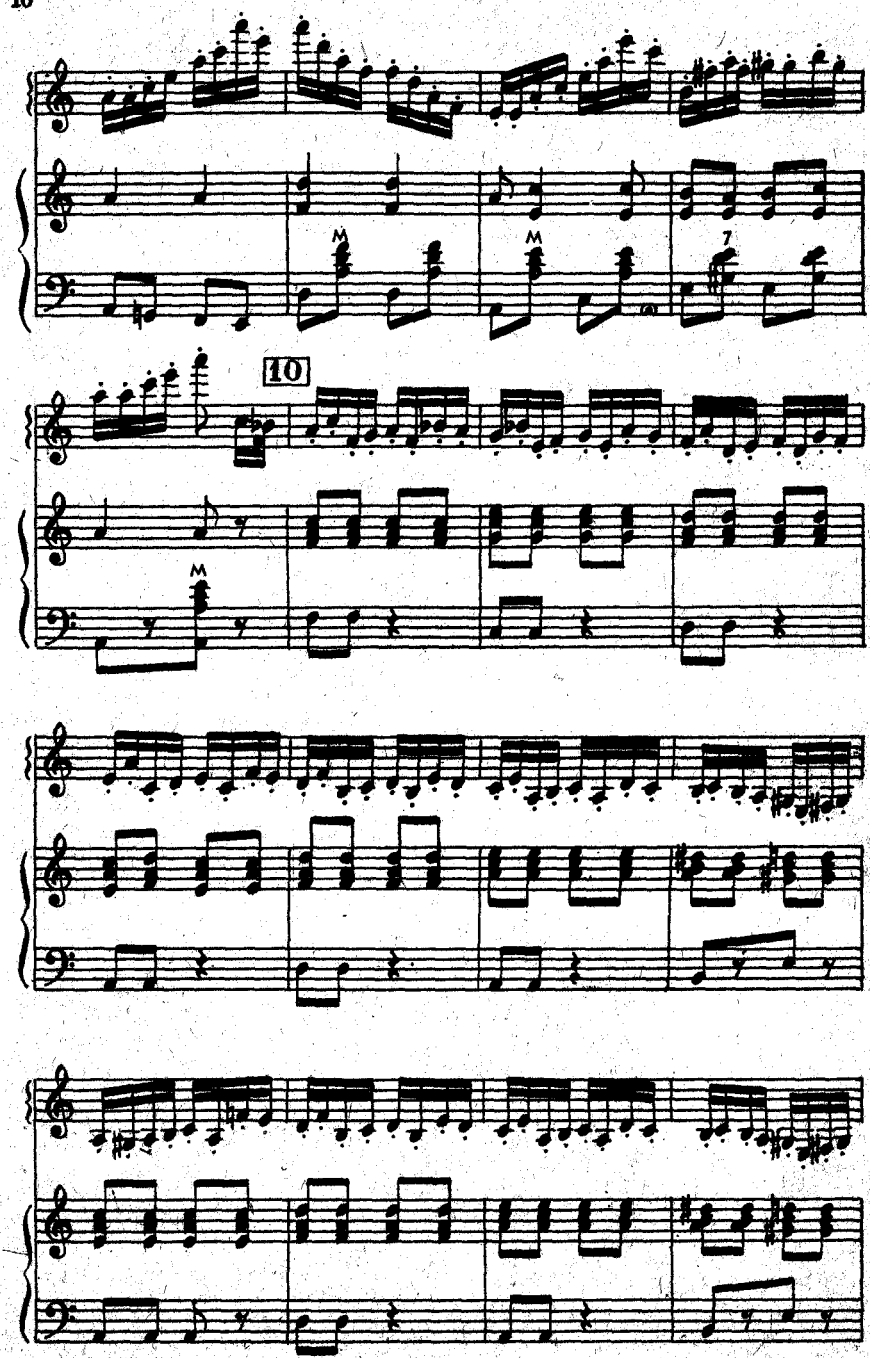
10

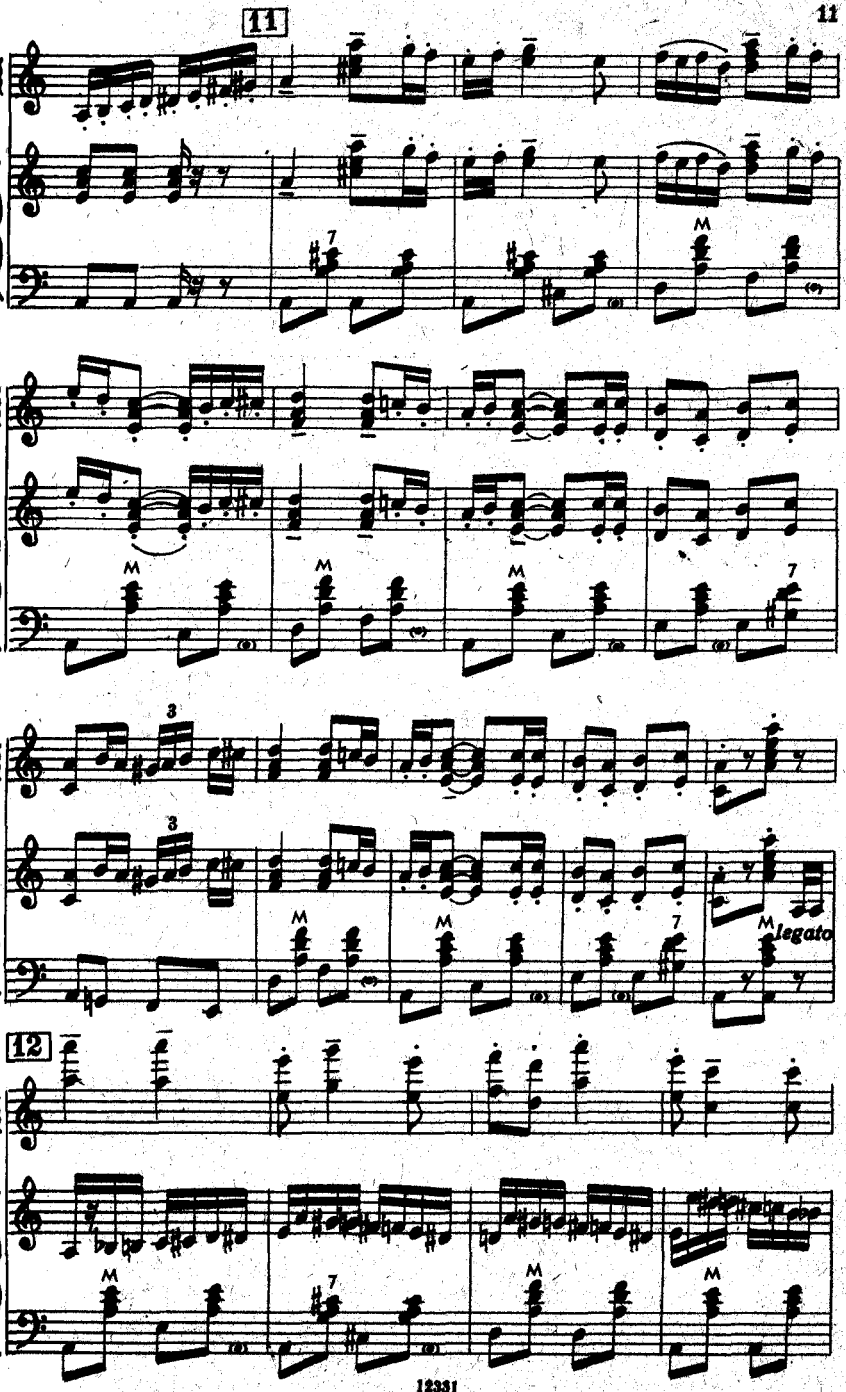
11
12
legato

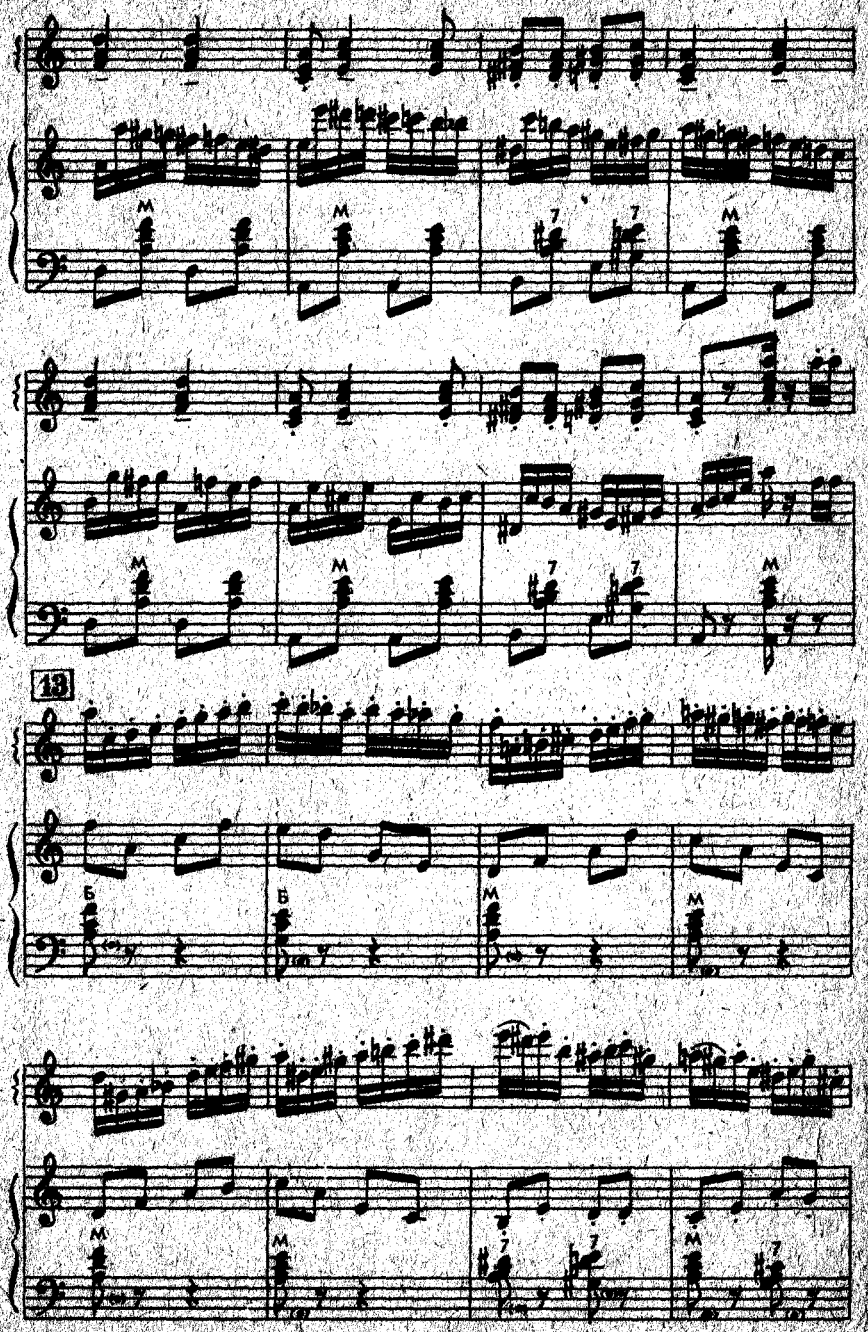
13

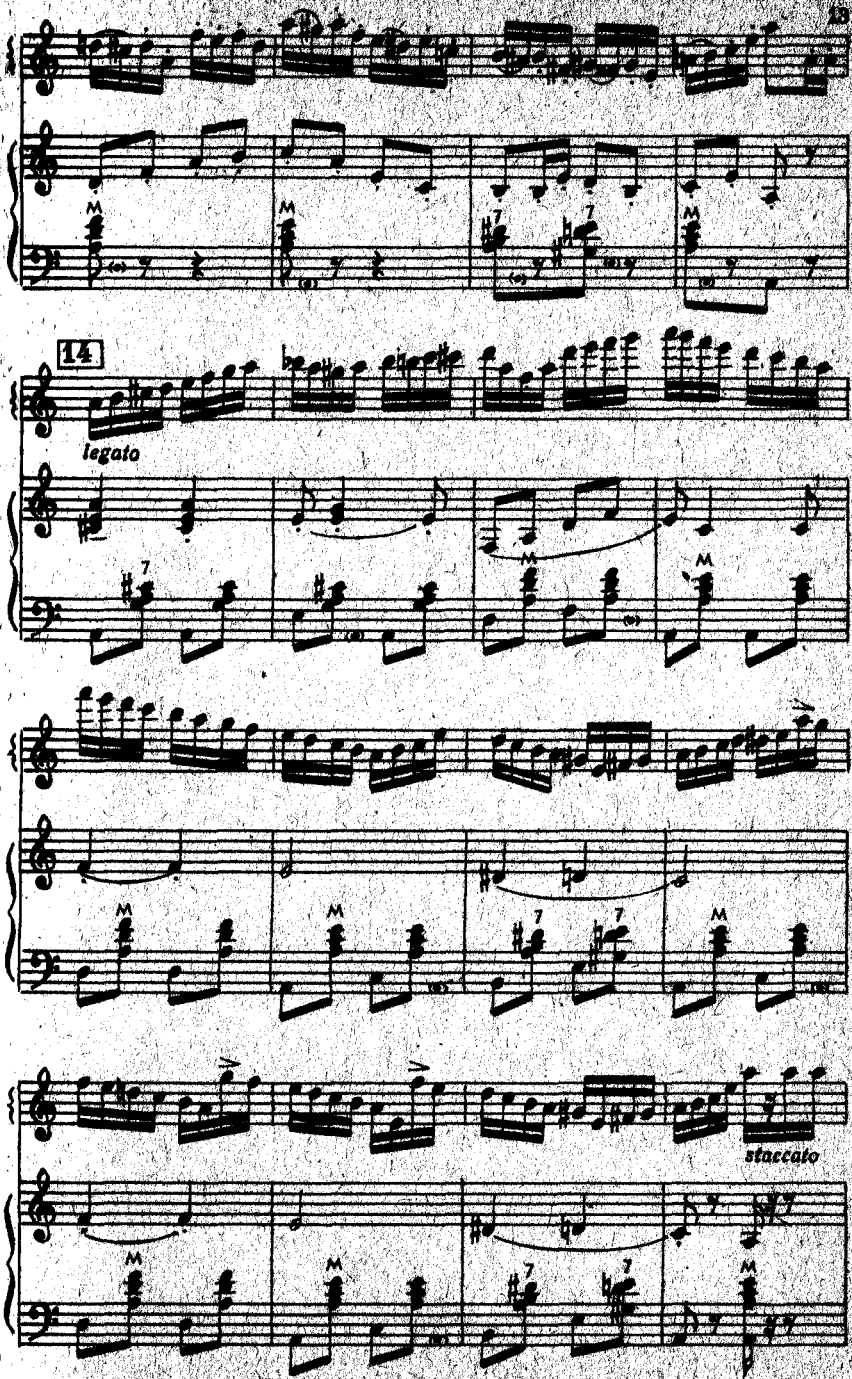
14
legato
staccato

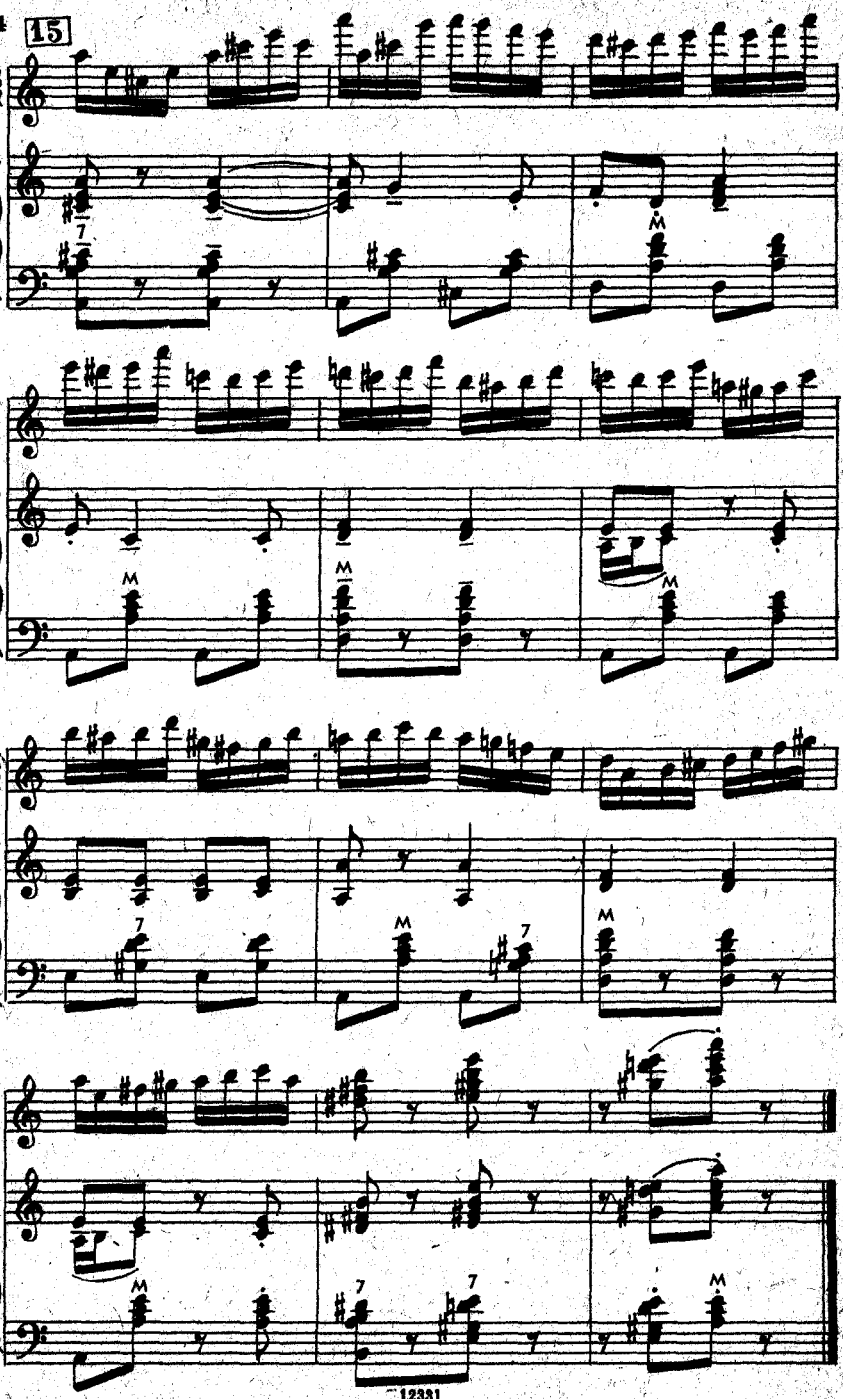
15
7
M
M
M
M
7
M
M
7
M
7
7
M

АХ ТЫ, СТЕПЬ ШИРОКАЯ

Русская народная песня

Обработка П. Триодина

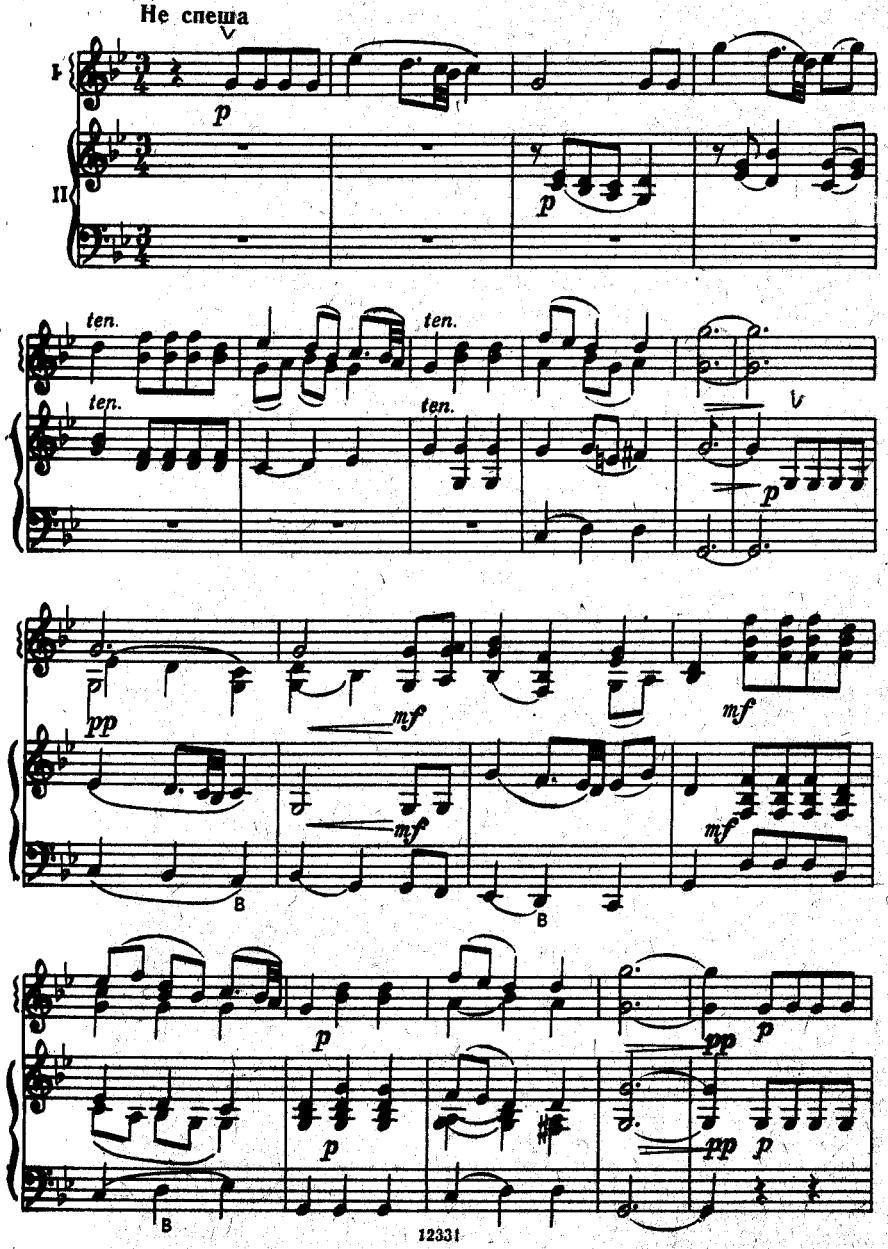

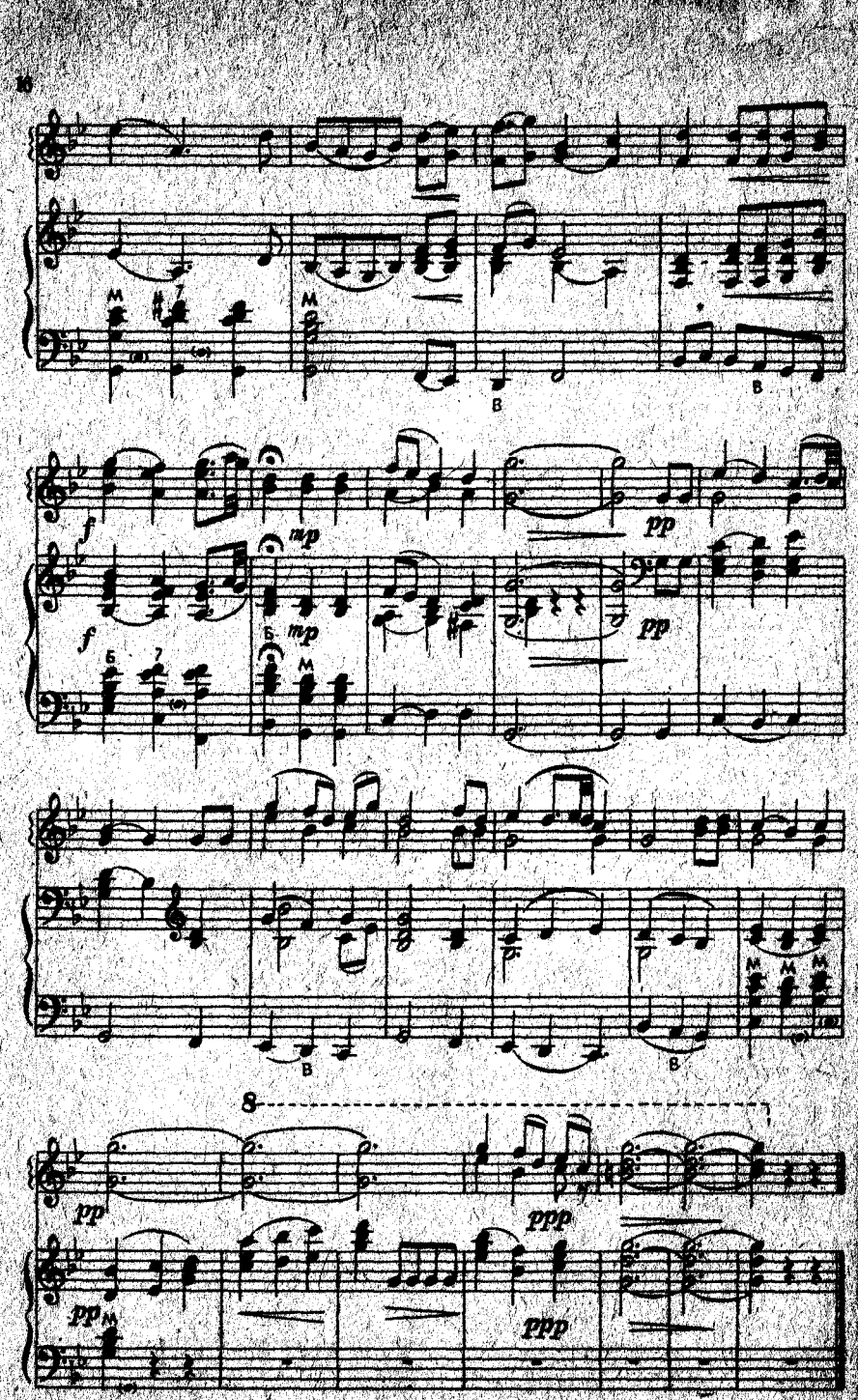
f
mp
pp
f
mp
pp
8
pp
ppp
pp
ppp

КРЫЖАЧОК

Белорусский народный танец

Обработка Г. Тышкевича

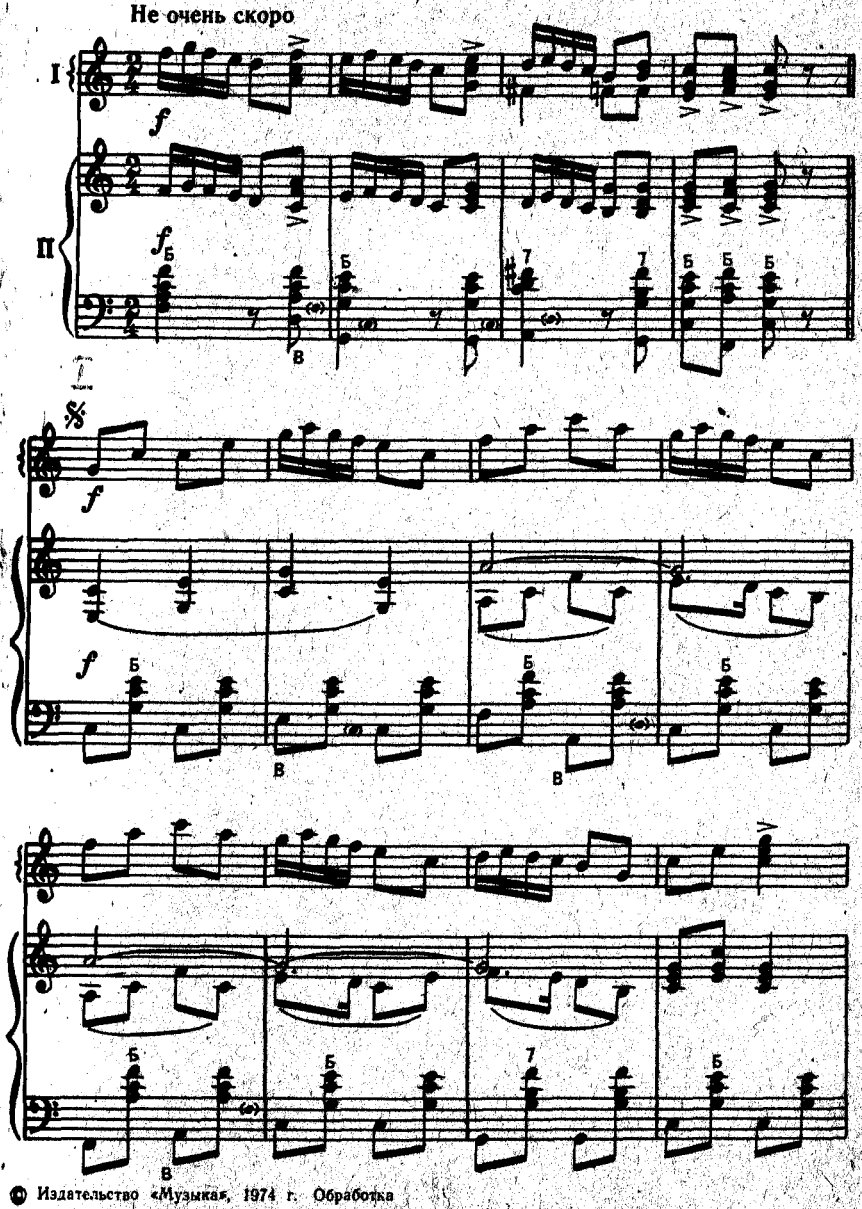

© Издательство «Музыка», 1974 г. Обработка

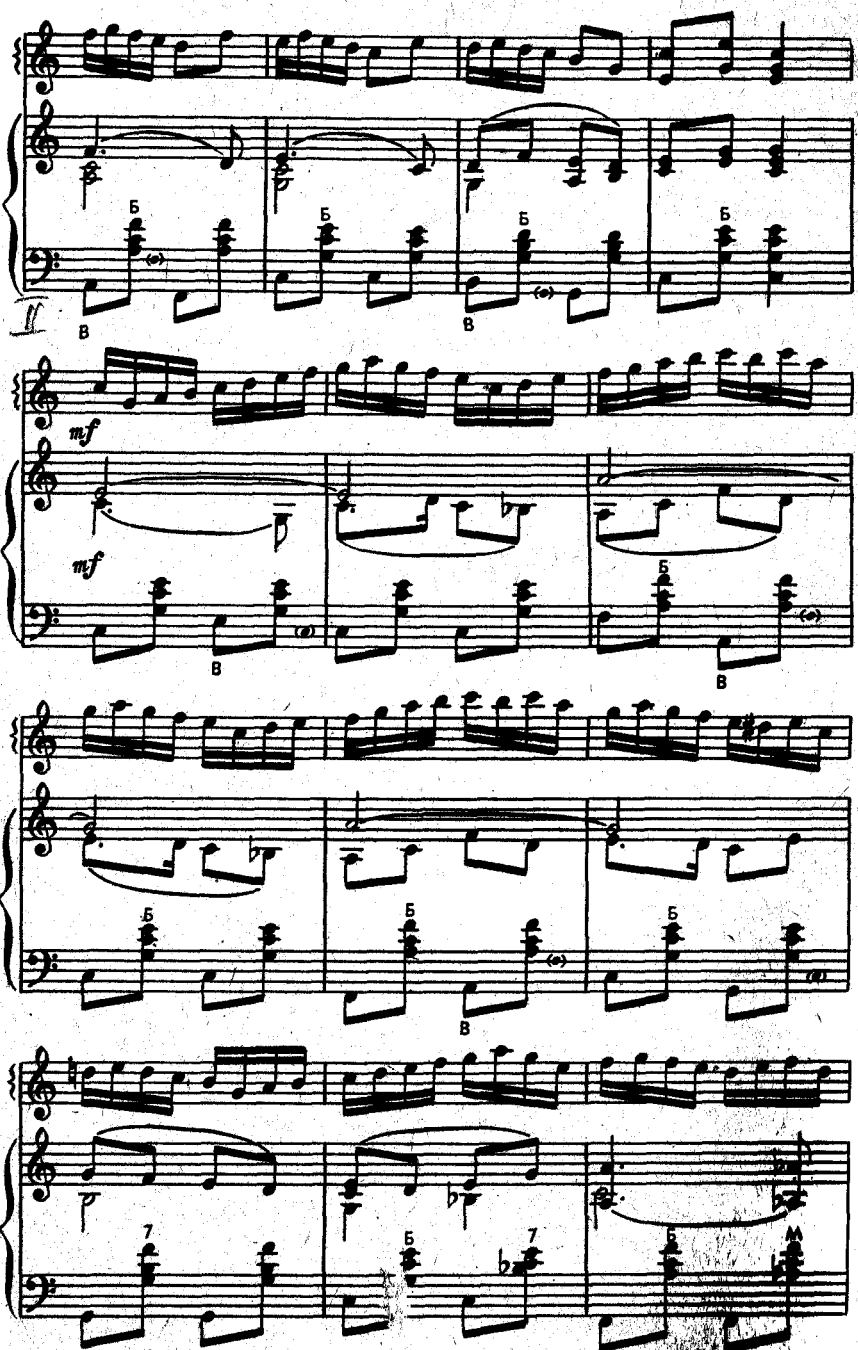
II
mf
mf
12331

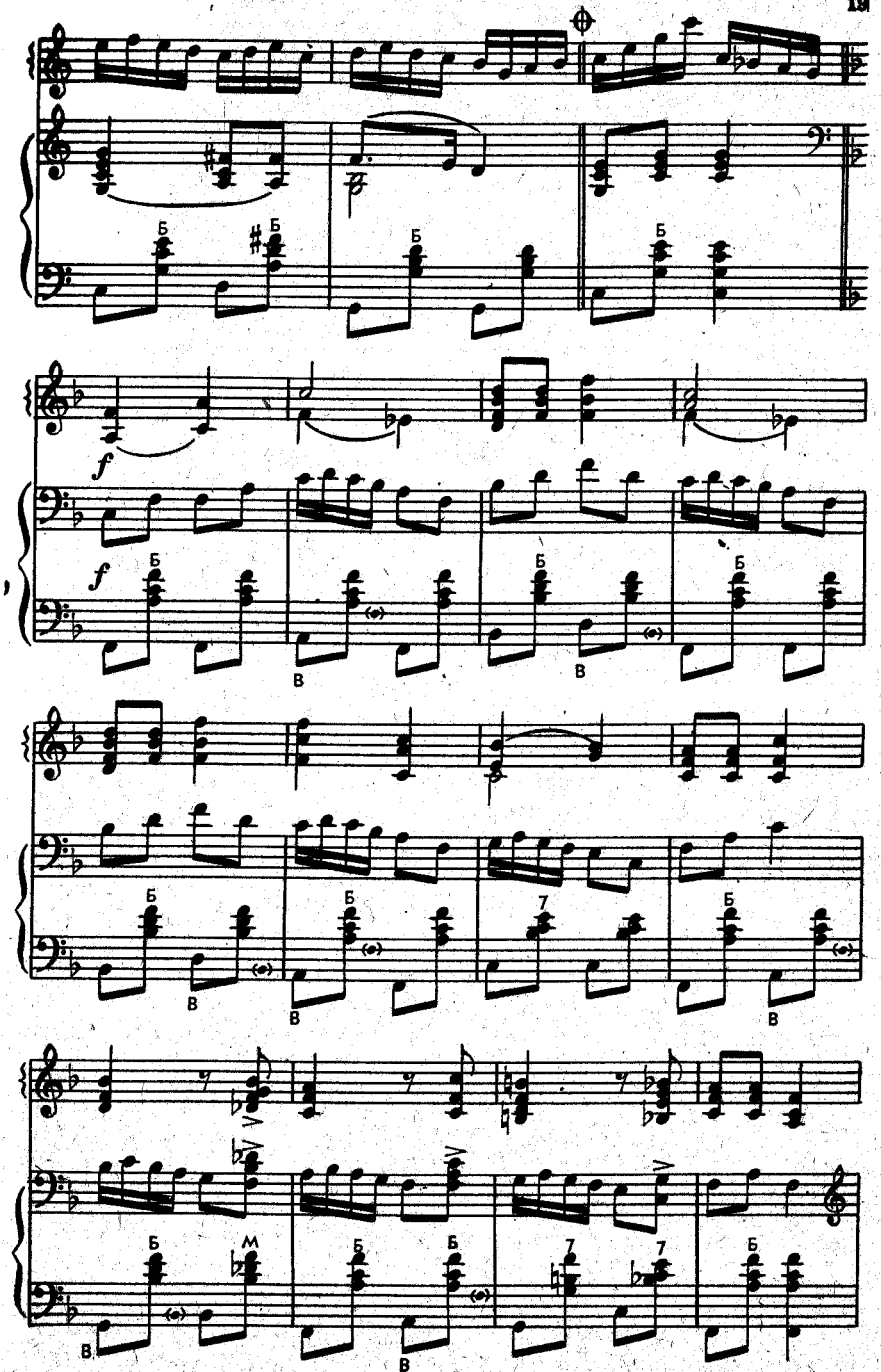
f
f

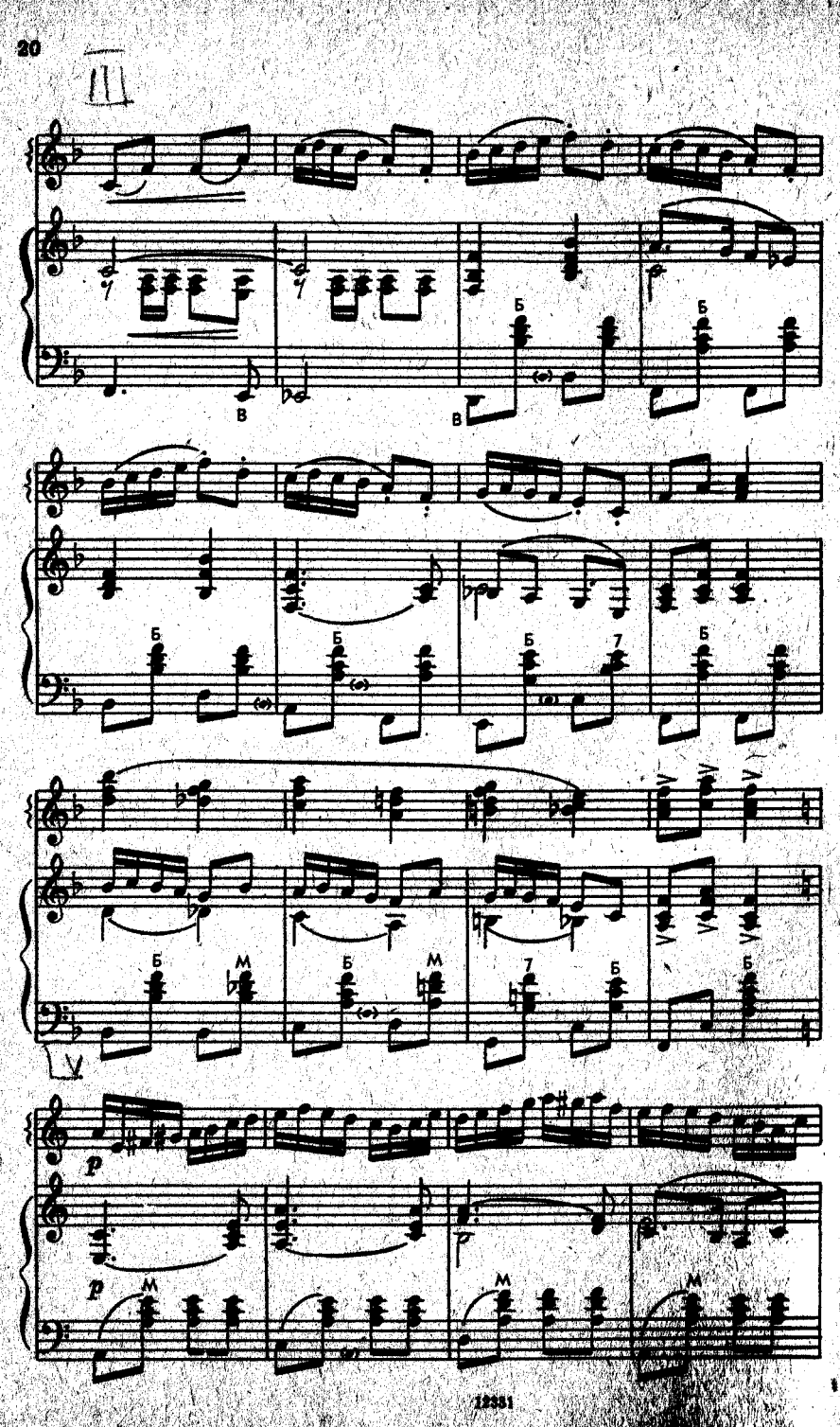
III
Б
В
7
М
p

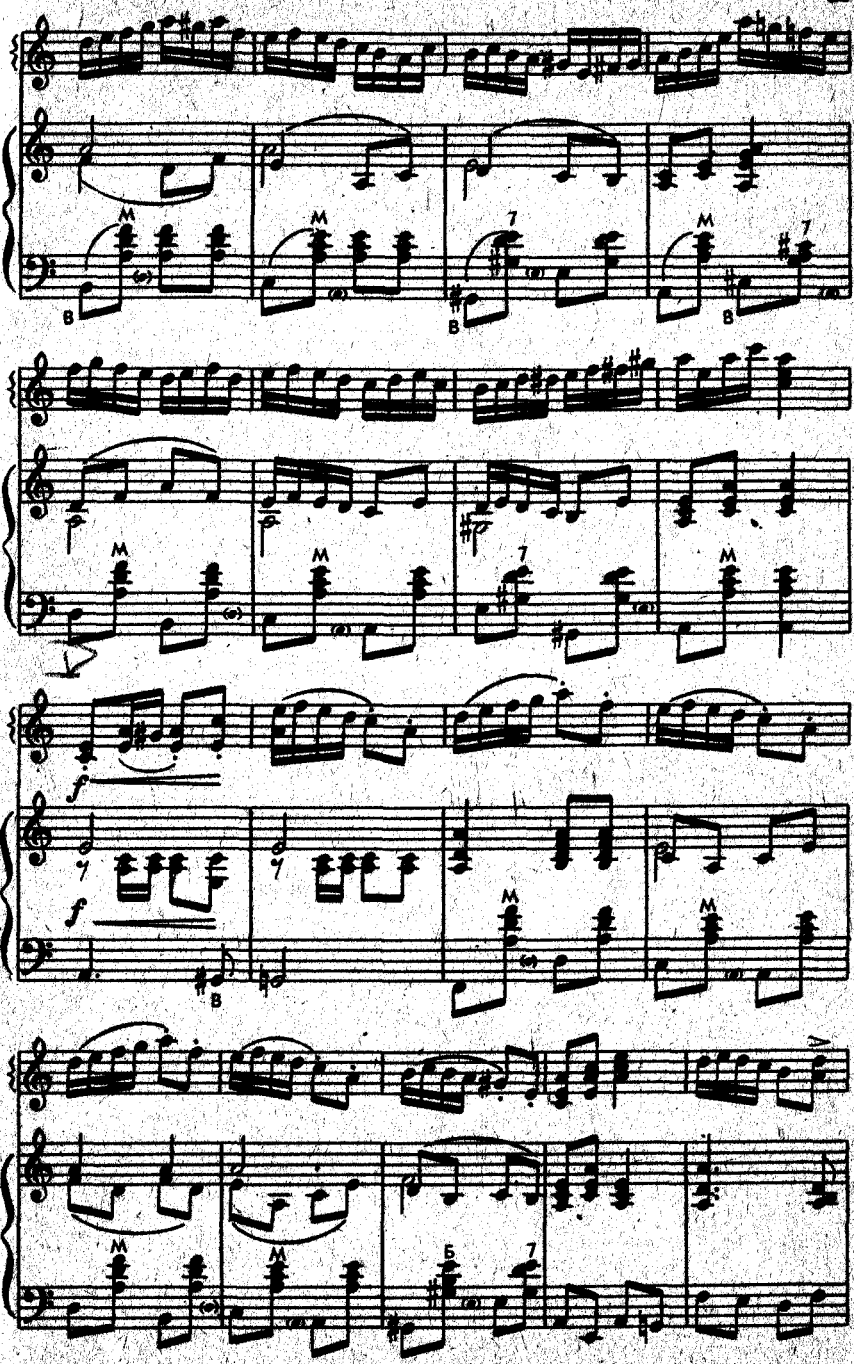

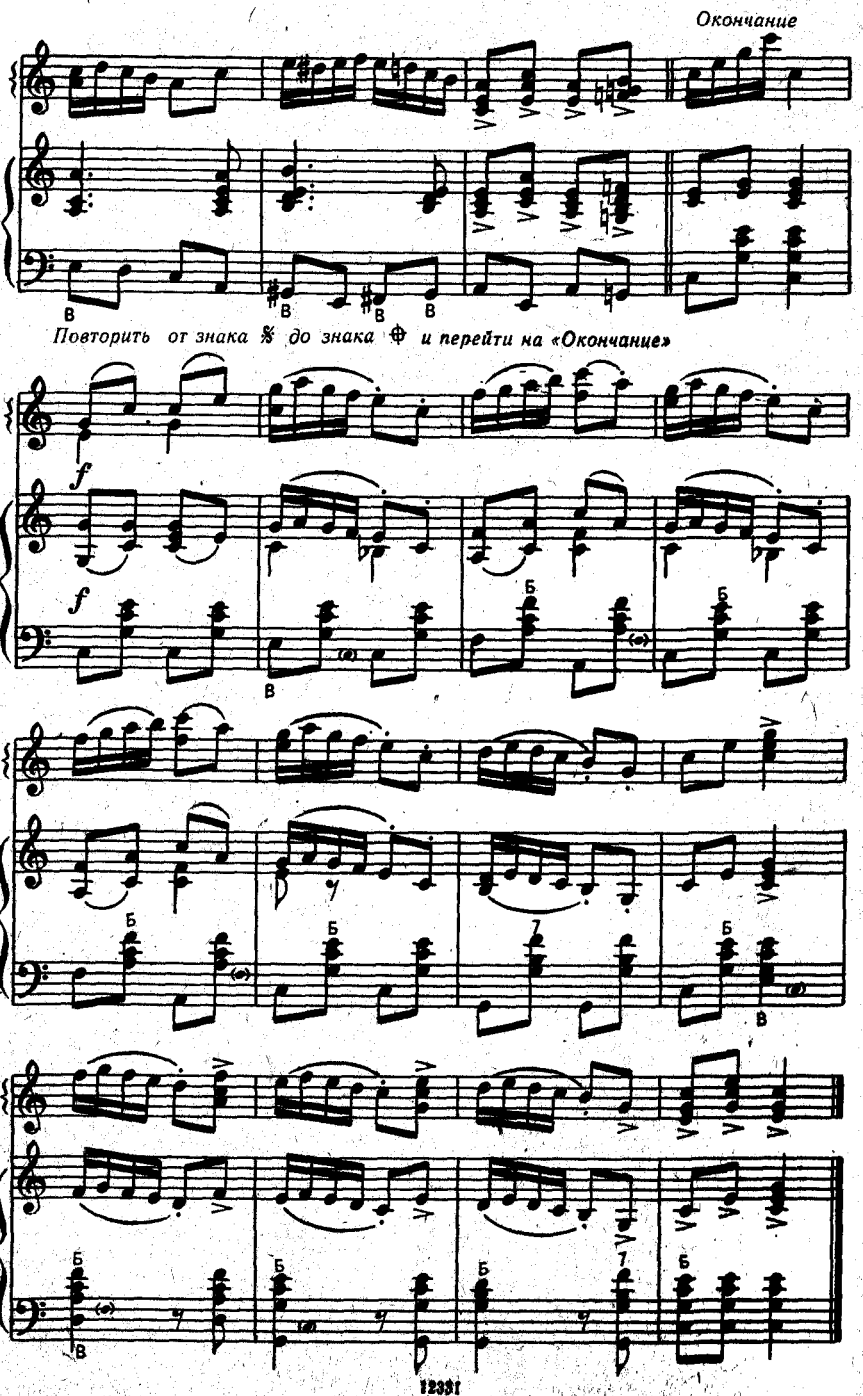
Окончание
Повторить от знака 𝄋 до знака ⊕ и перейти на «Окончание»
f
f

ОЙ ТИ, ДІВЧИНО ЗАРУЧЕНАЯ

Украинская народная песня

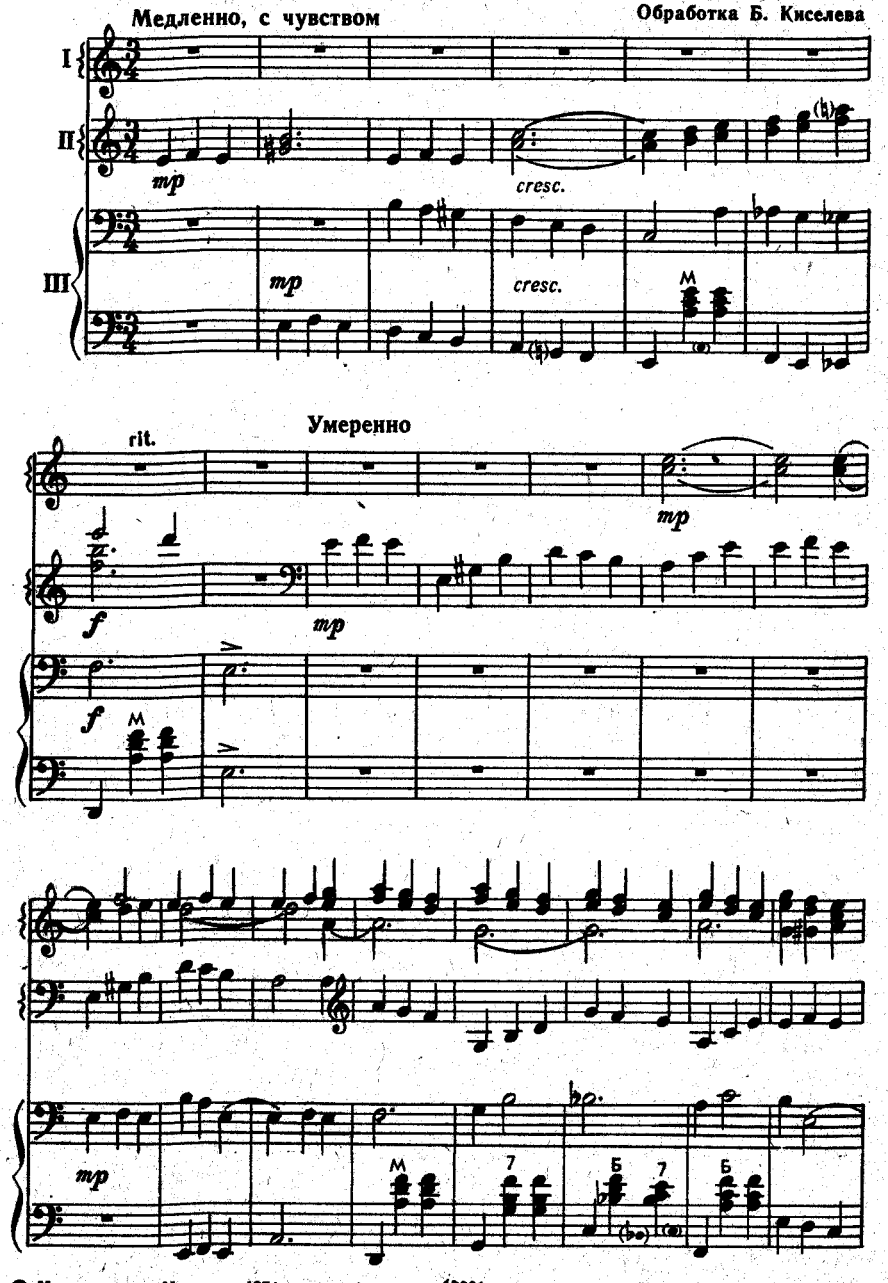

© Издательство «Музыка», 1974 г. Обработка

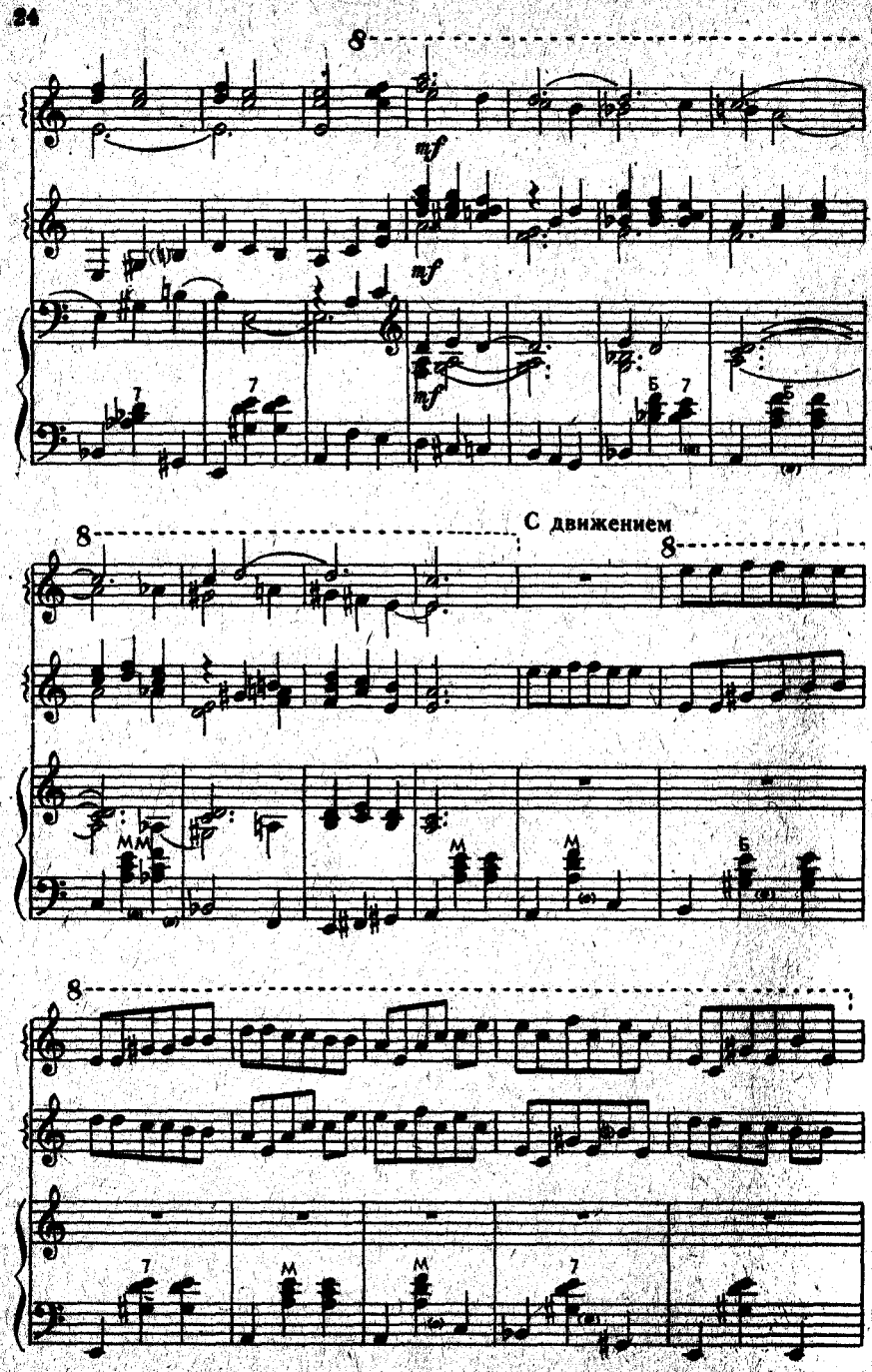
8
mf
mf
mf
С движением
8
8
8

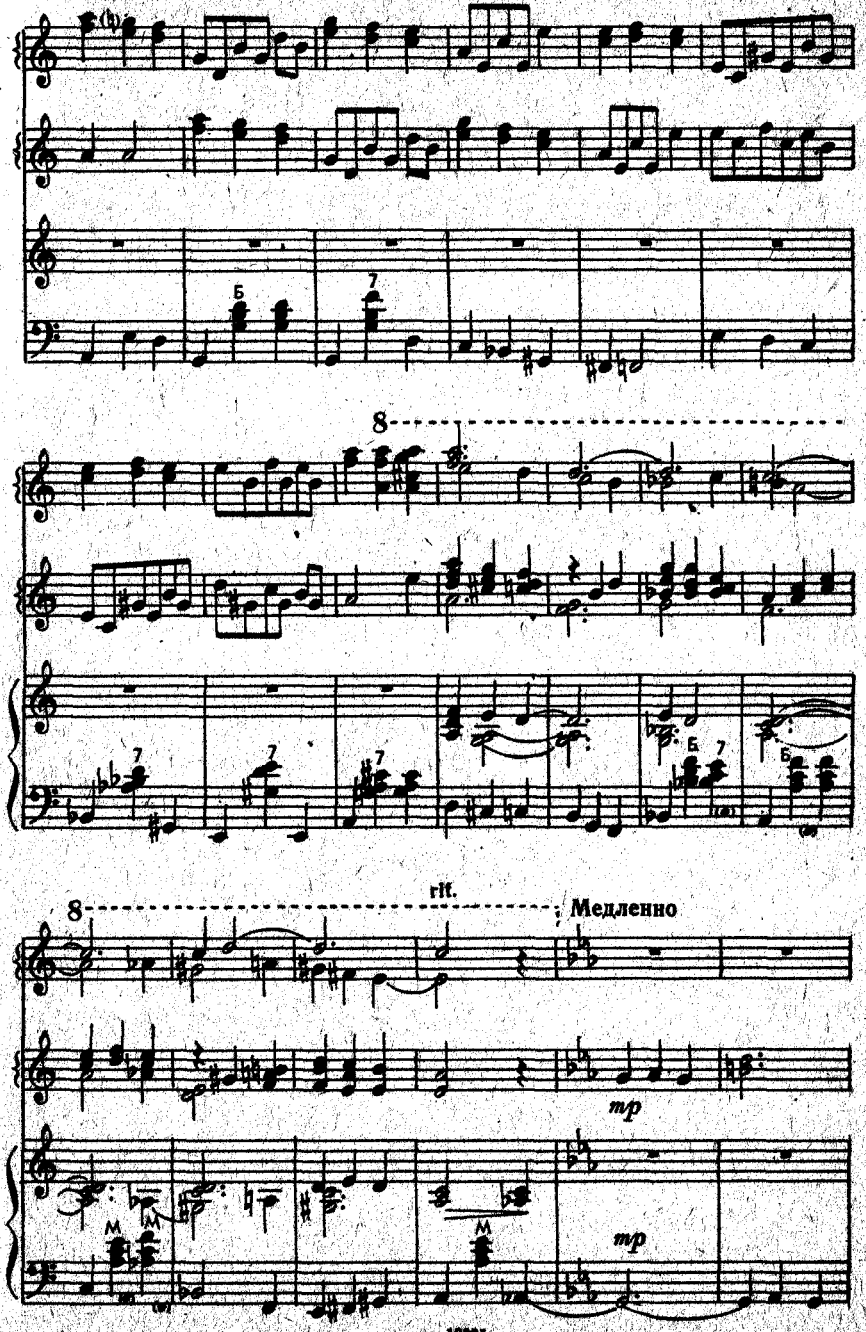
8
rit.
Медленно
mp
mp

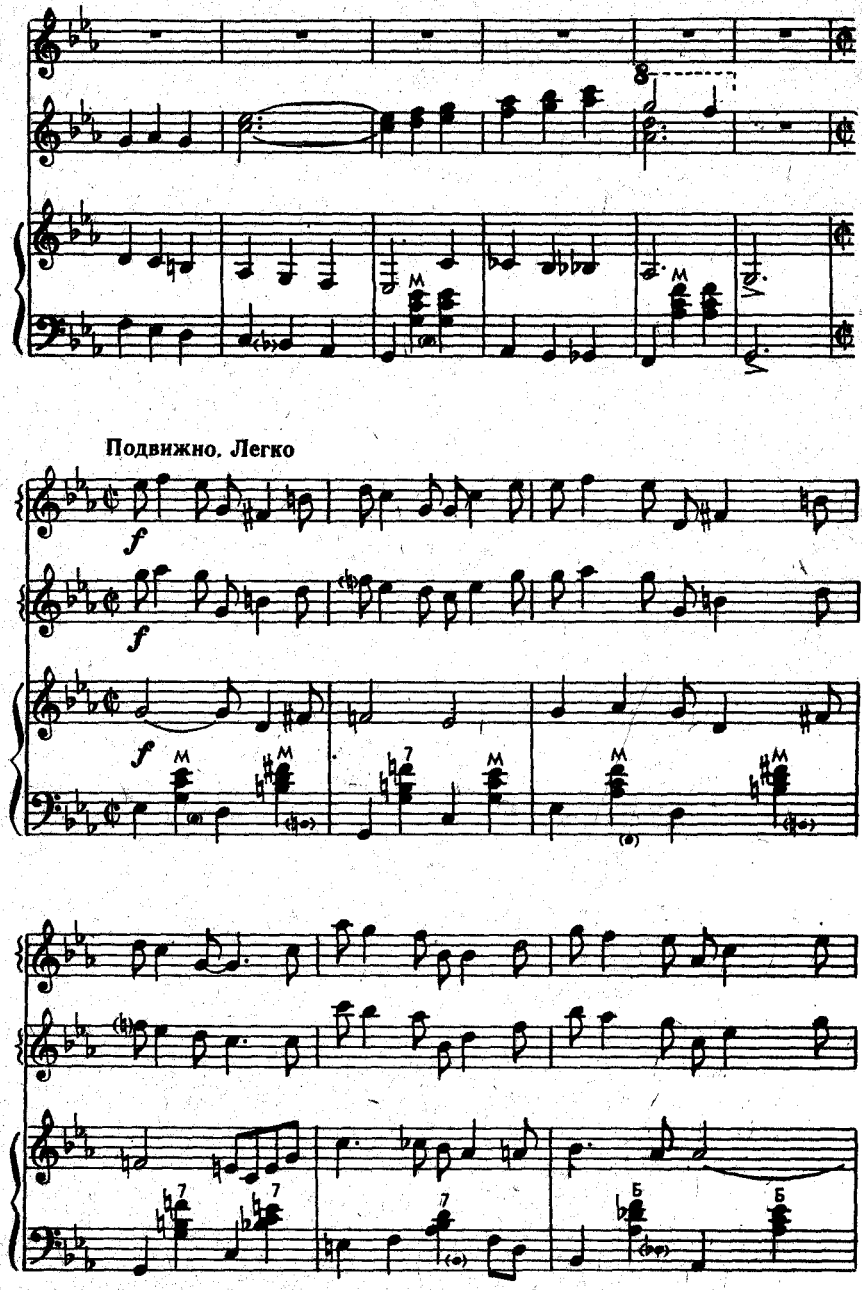
Подвижно. Легко
f
f
f

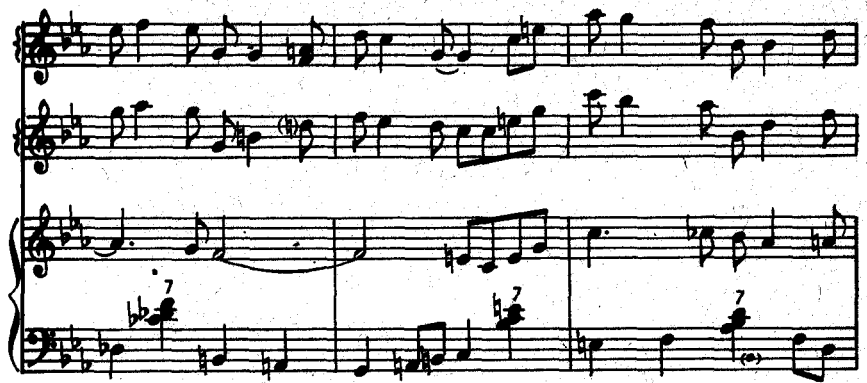

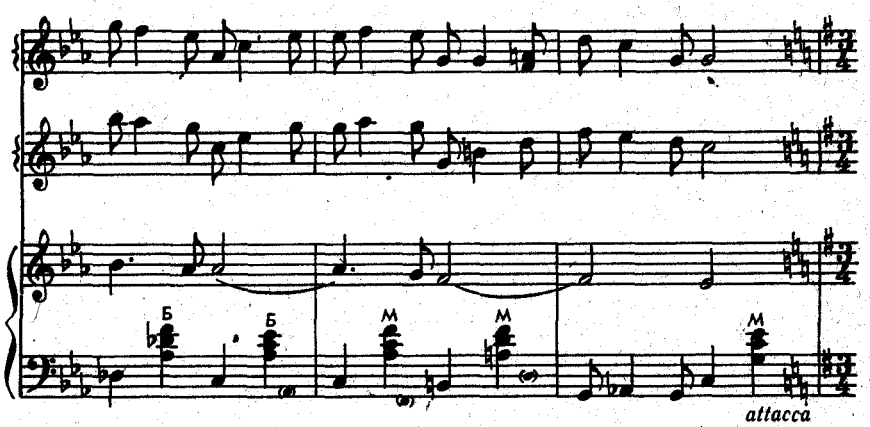

Стремительно

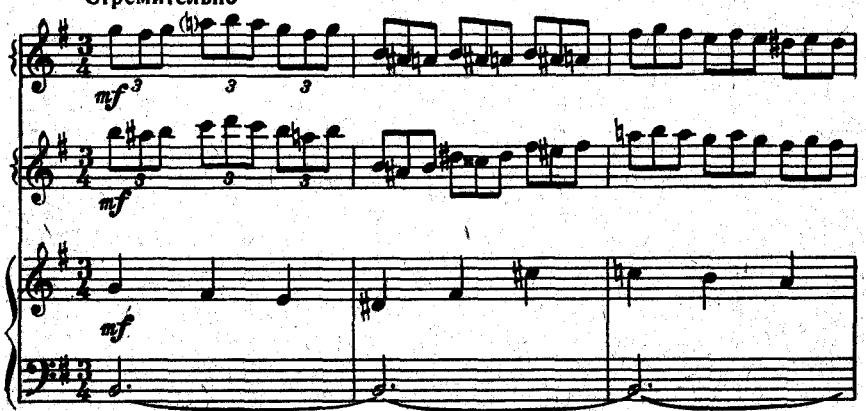

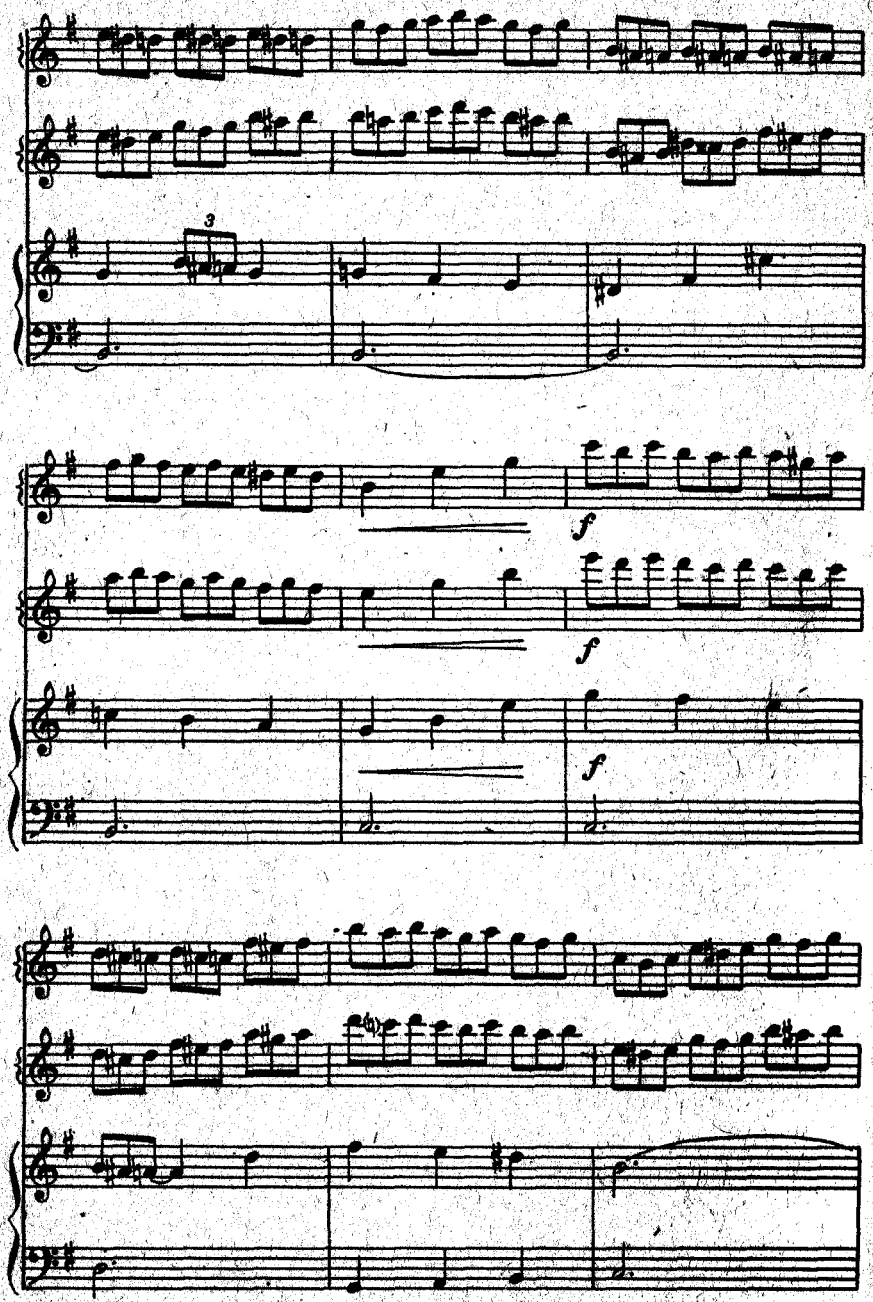
3
f
f
f

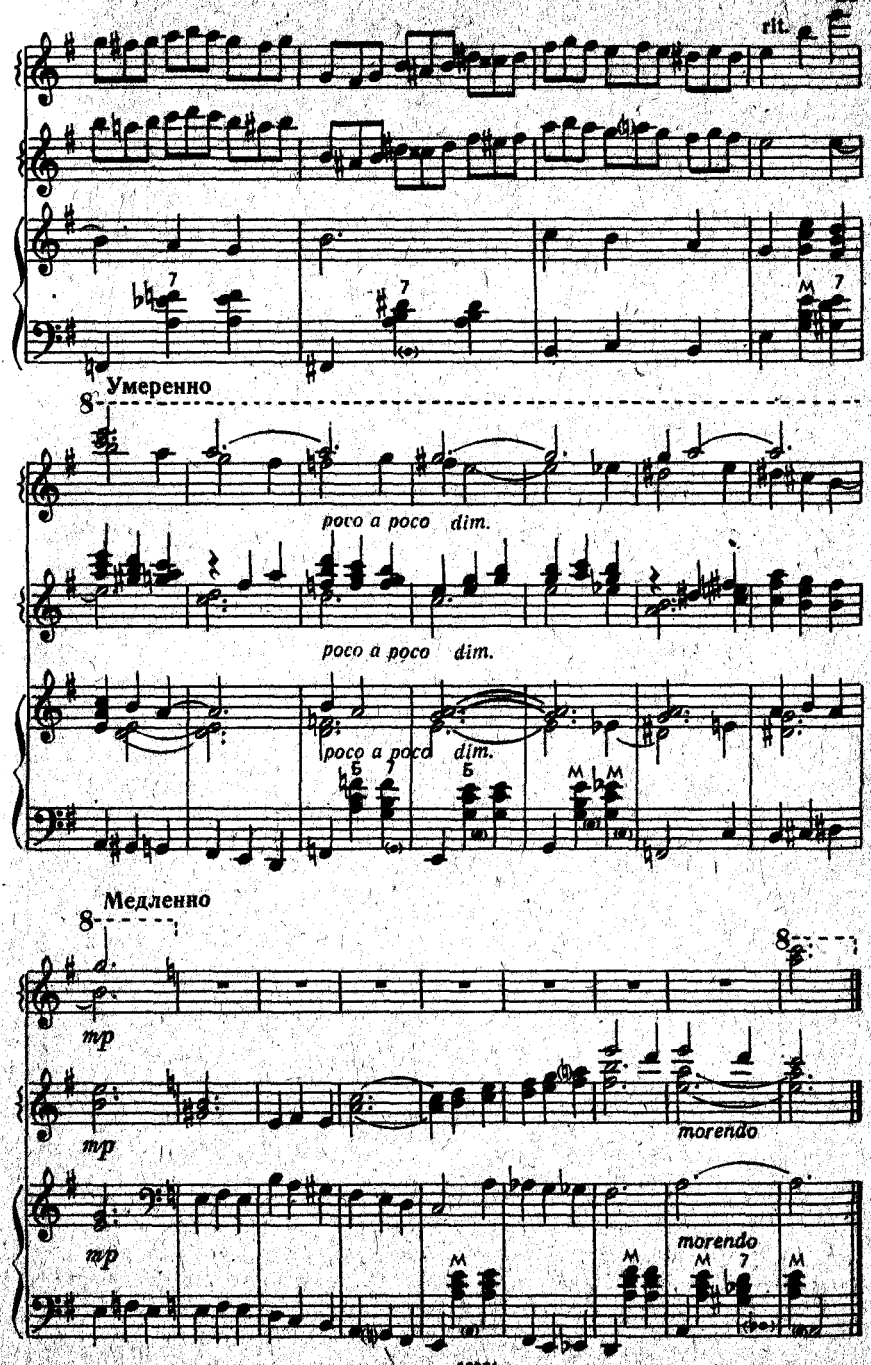
rit.
Умеренно
poco a poco dim.
poco a poco dim.
poco a poco dim.
Медленно
mp
mp
mp
morendo
morendo

ПЕТУШОК

Латышская народная песня

Обработка С. Павина

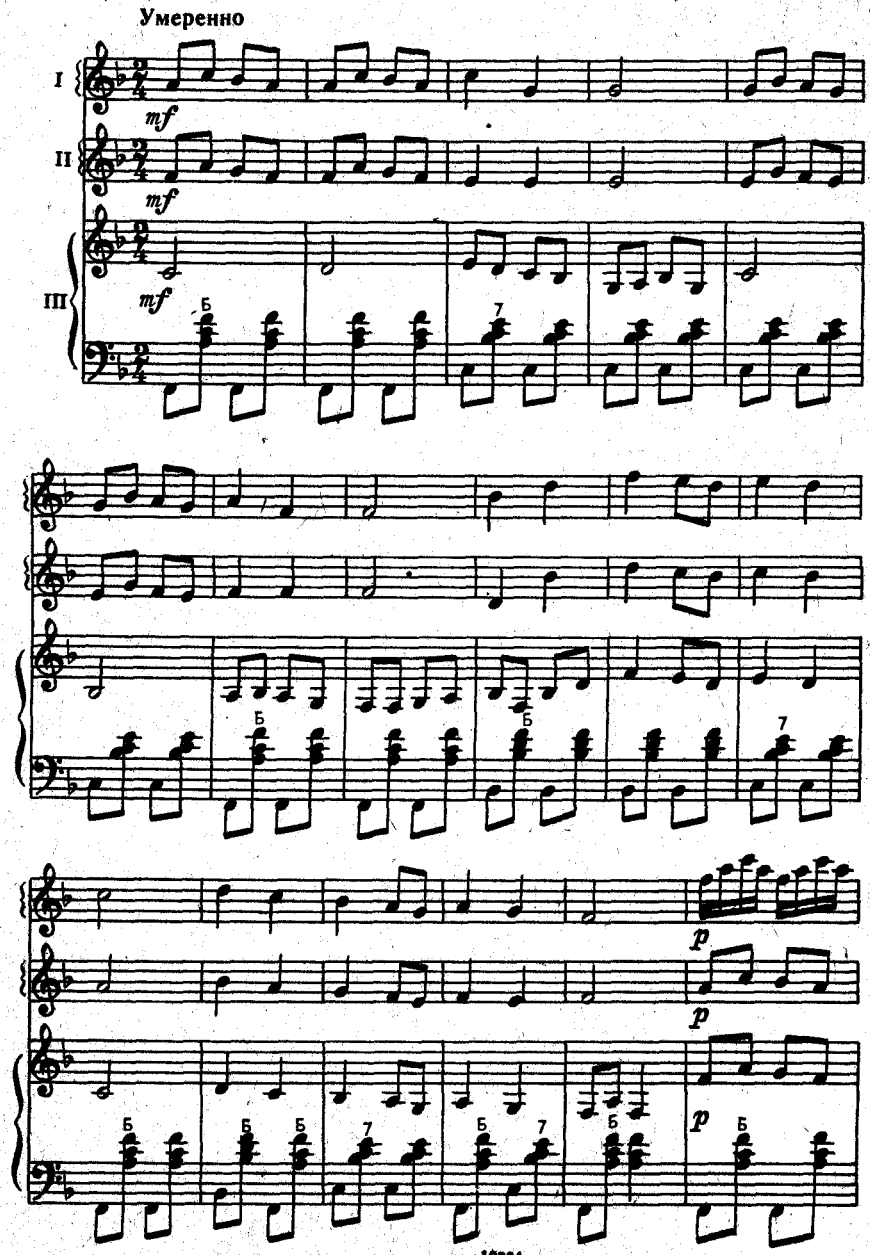

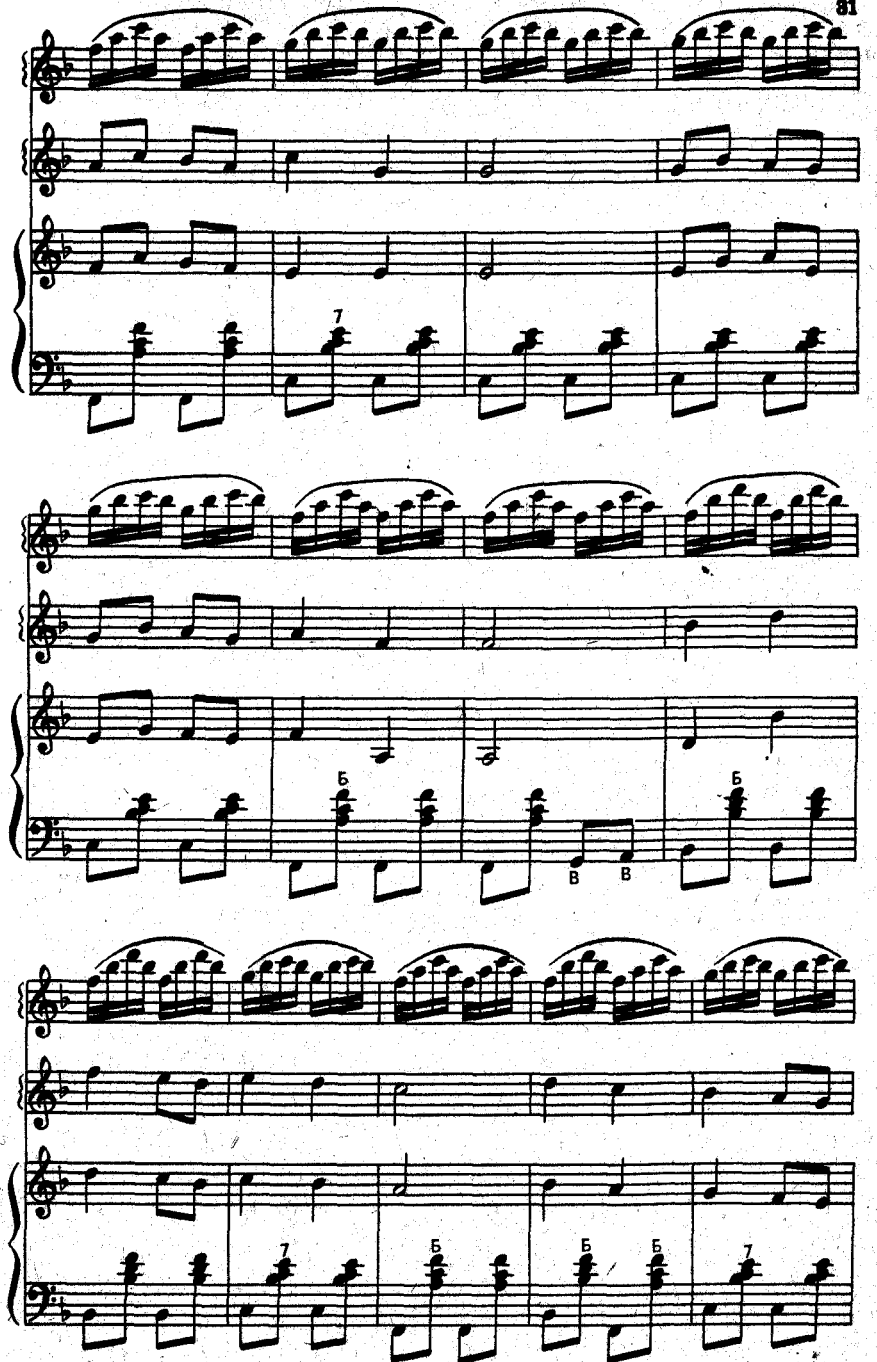
7
Б
В
В
Б
7
Б
Б
Б
7

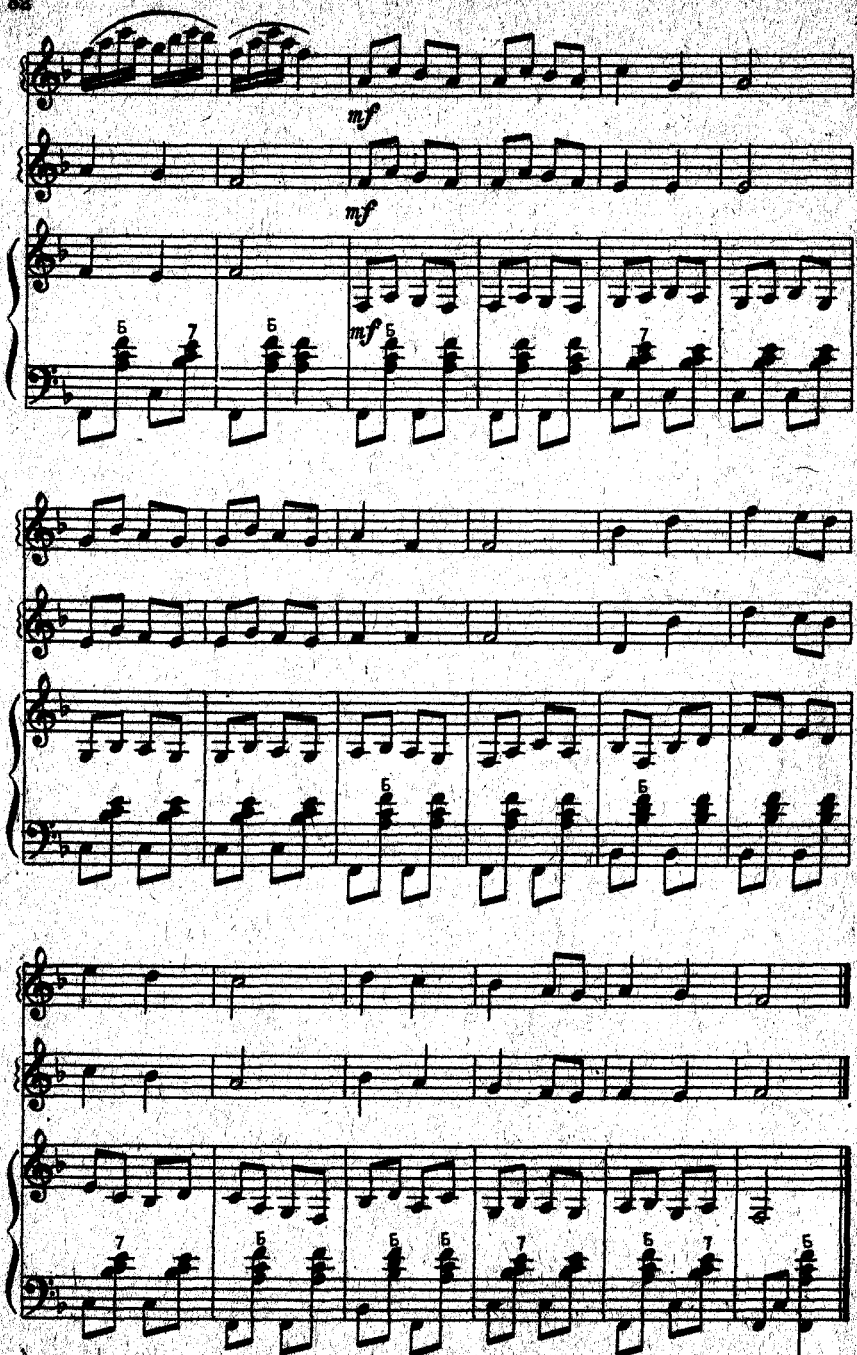
mf
mf
mf

ВОЛЧОК

Ж. БИЗЕ

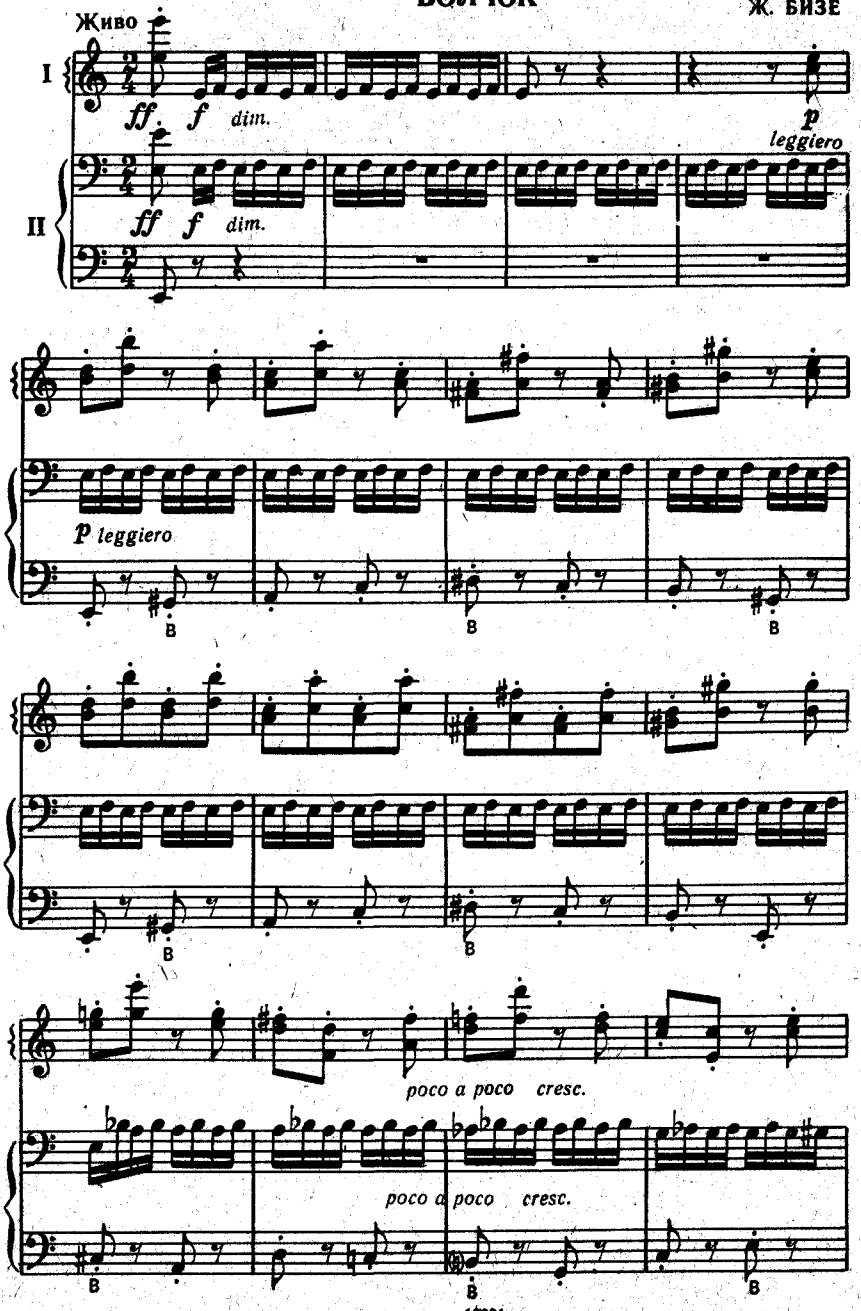

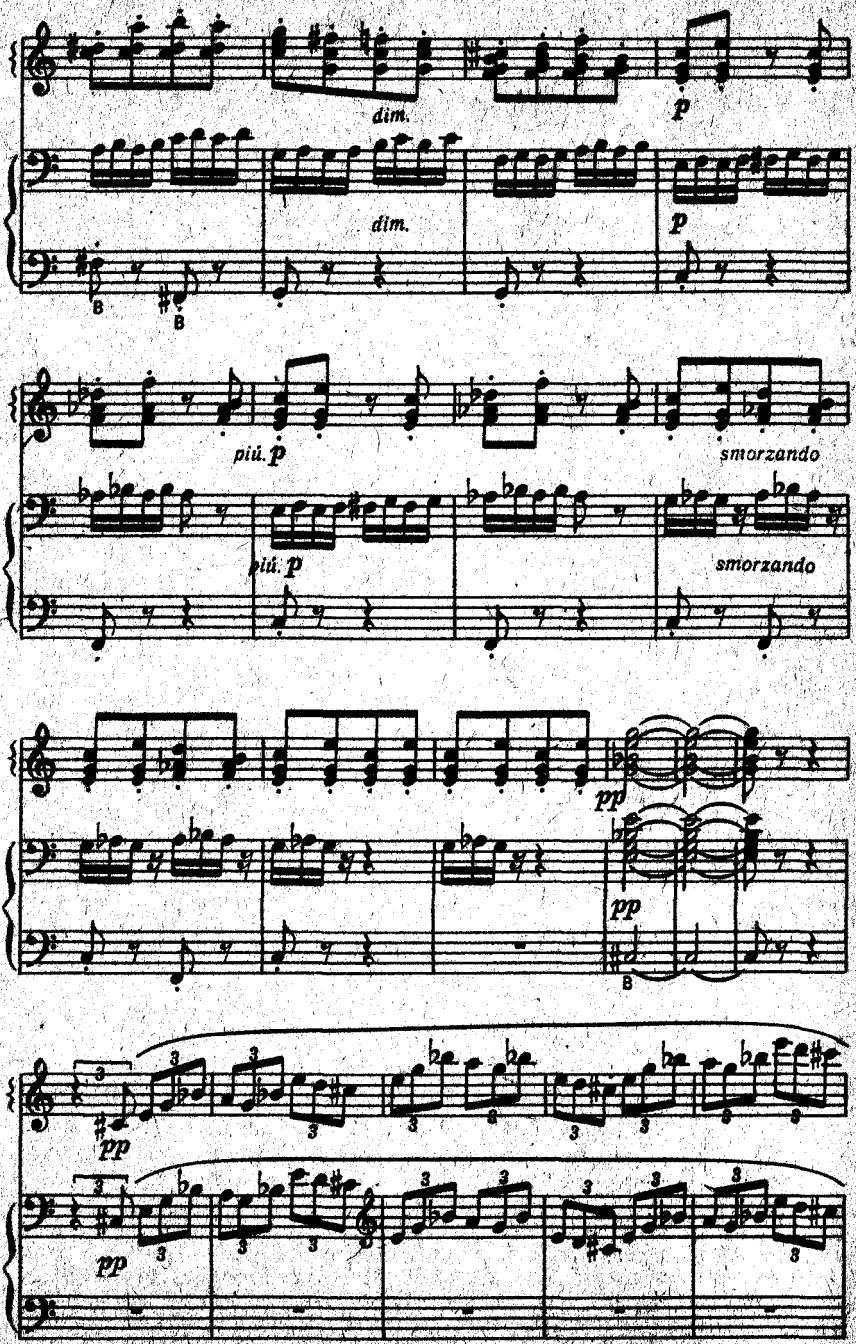
dim.
p
dim.
p
più p
smorzando
più p
smorzando
pp
pp
pp
pp

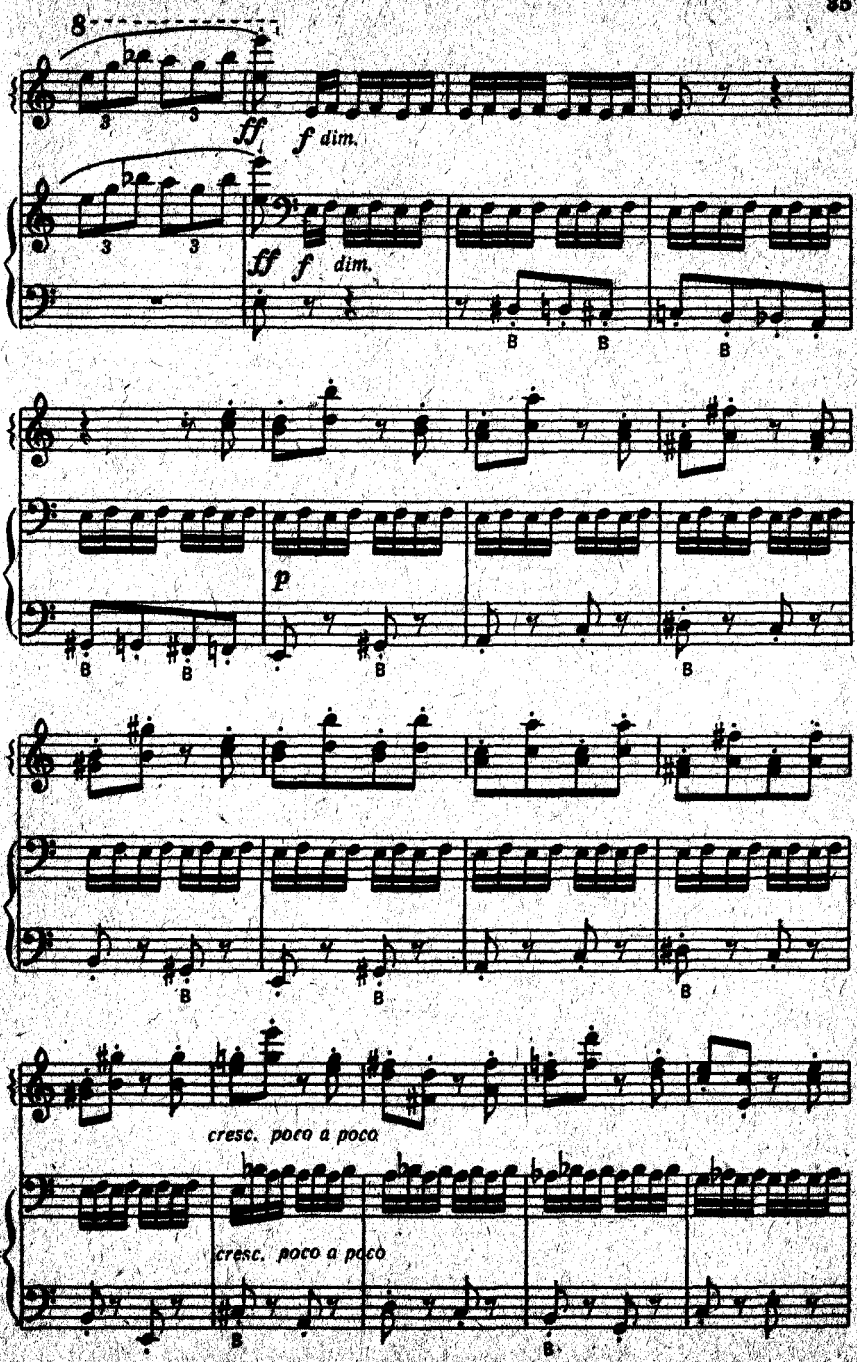
8
ff
f dim.
ff
f dim.
p
cresc. poco a poco
cresc. poco a poco

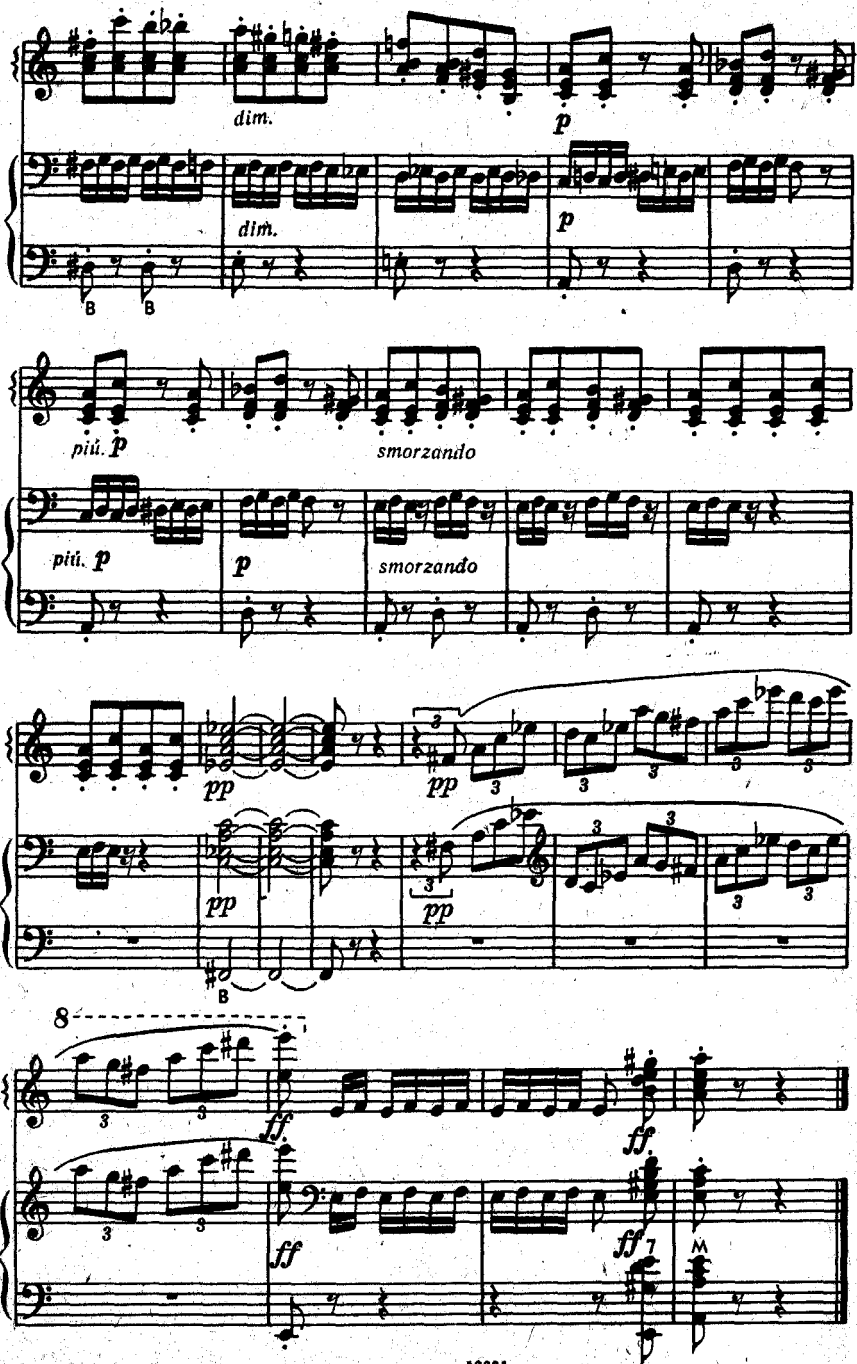
dim.
p
dim.
p
più. p
smorzando
più. p
p
smorzando
pp
pp
pp
pp
8
ff
ff
ff
ff

СВАДЕБНЫЙ МАРШ

из музыки к пьесе В Шекспира
«Сон в летнюю ночь»

Ф. МЕНДЕЛЬСОН

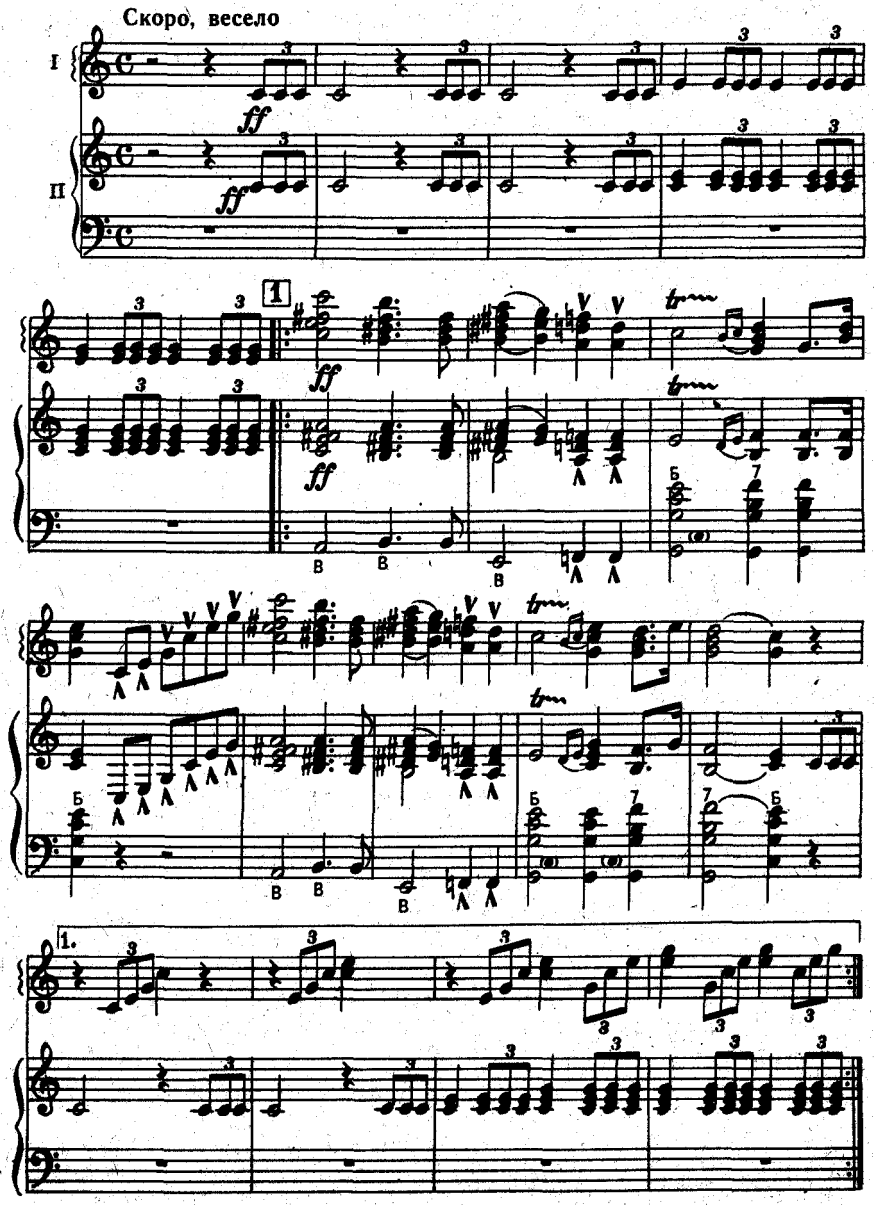

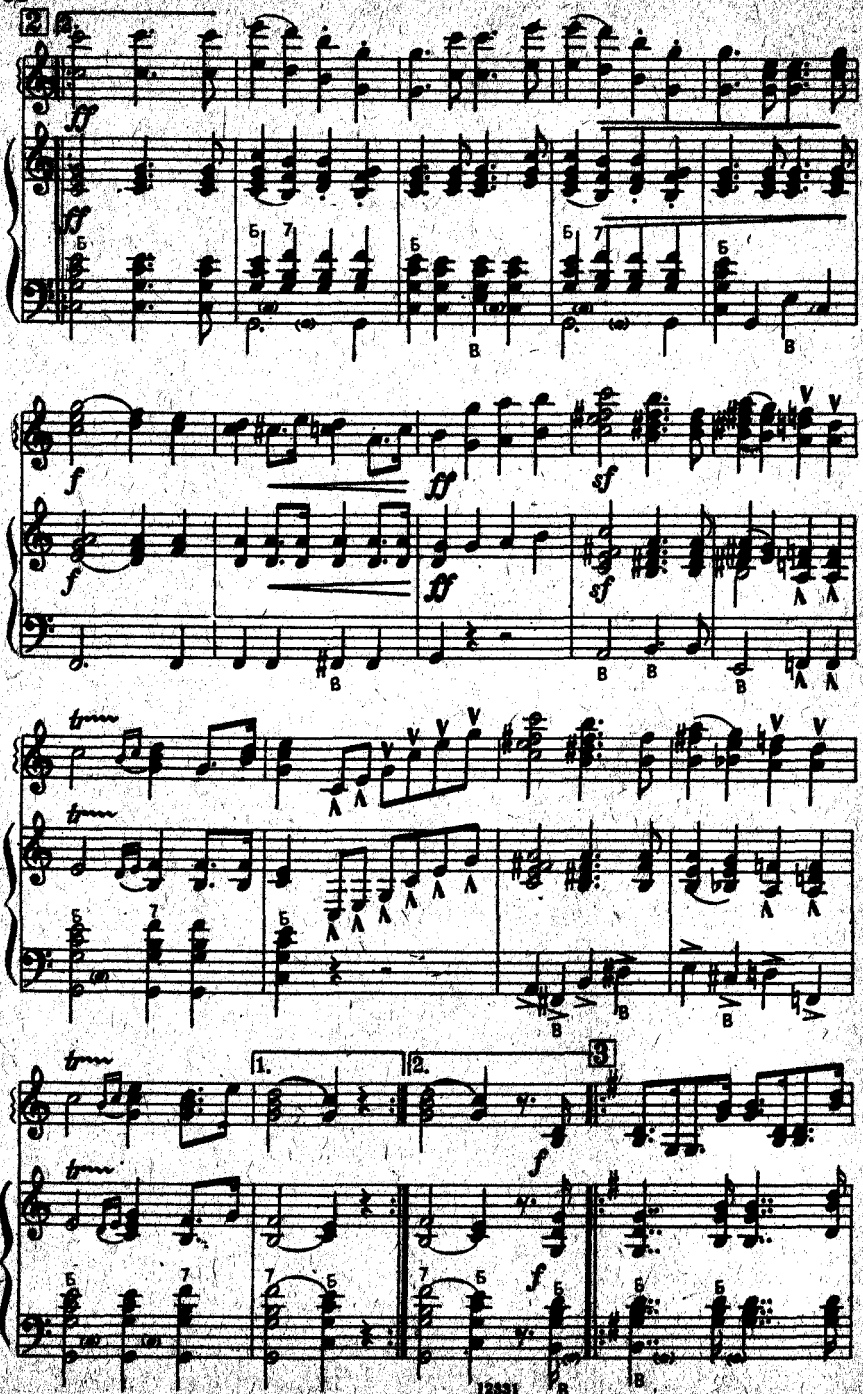
2
ff
ff
f
ff
sf
f
ff
sf
tr
tr
1.
2.
3
f
f
12331

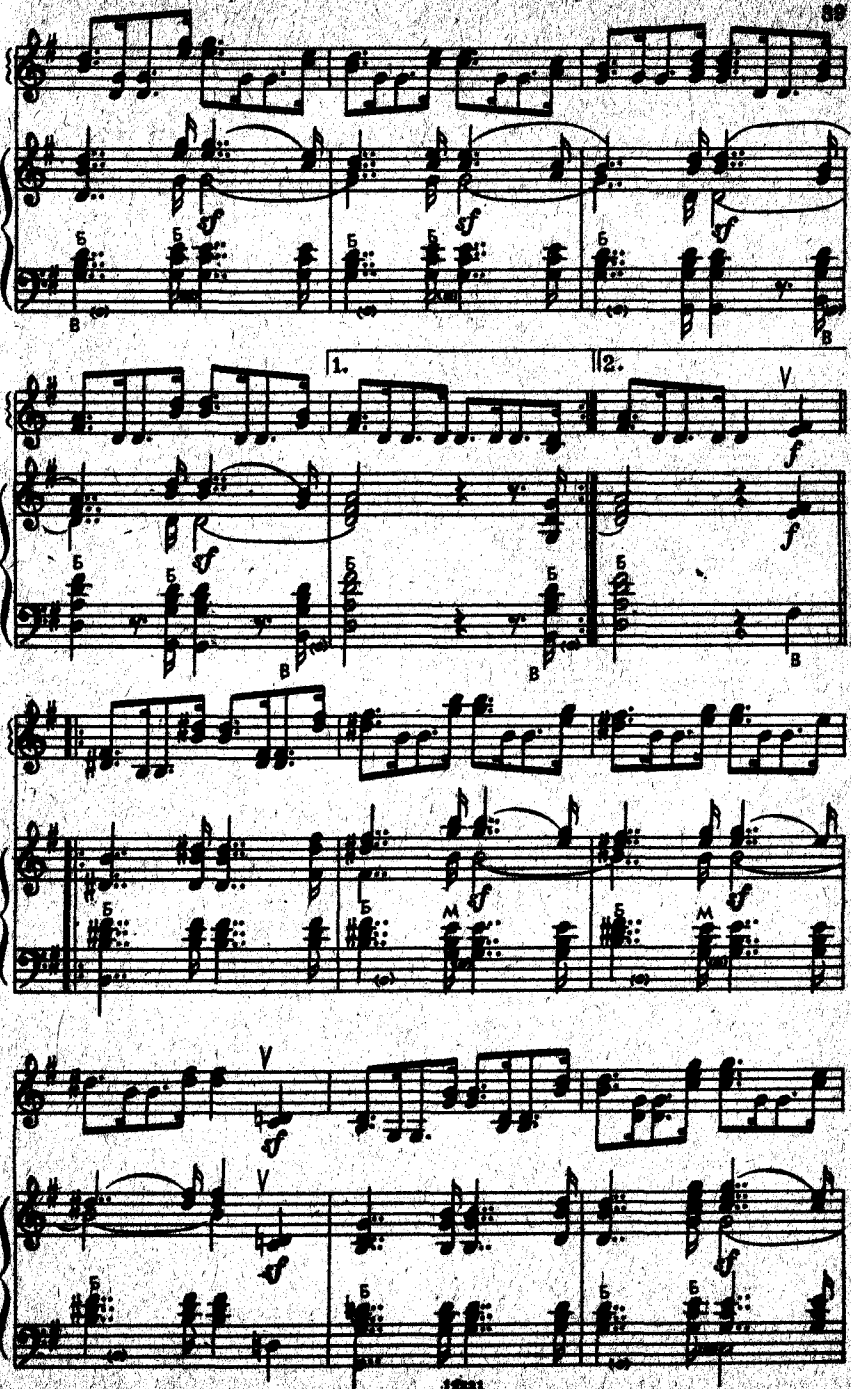
1.
2.
sf
f
Б
В
М
V

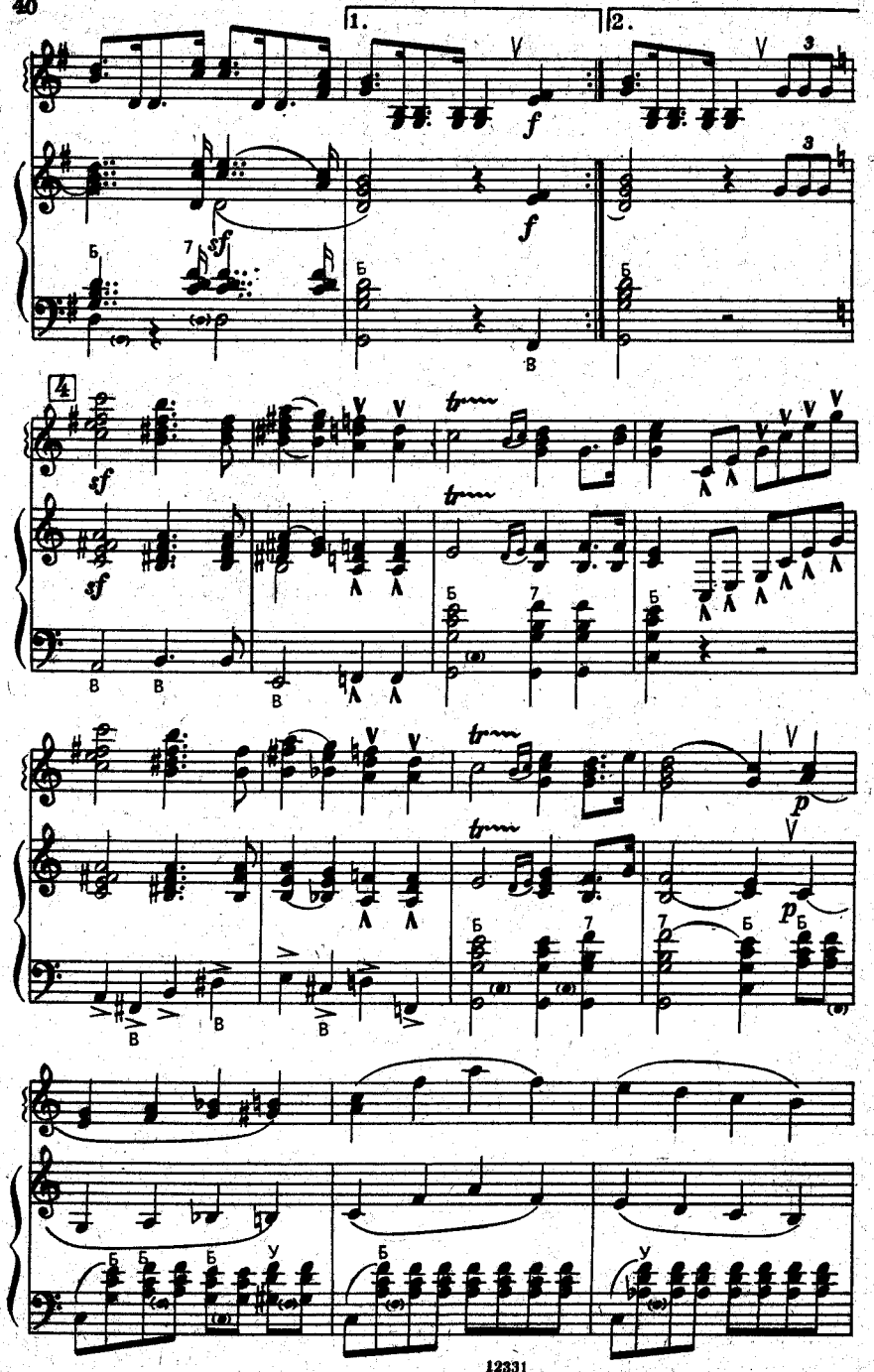
1.
2.
4

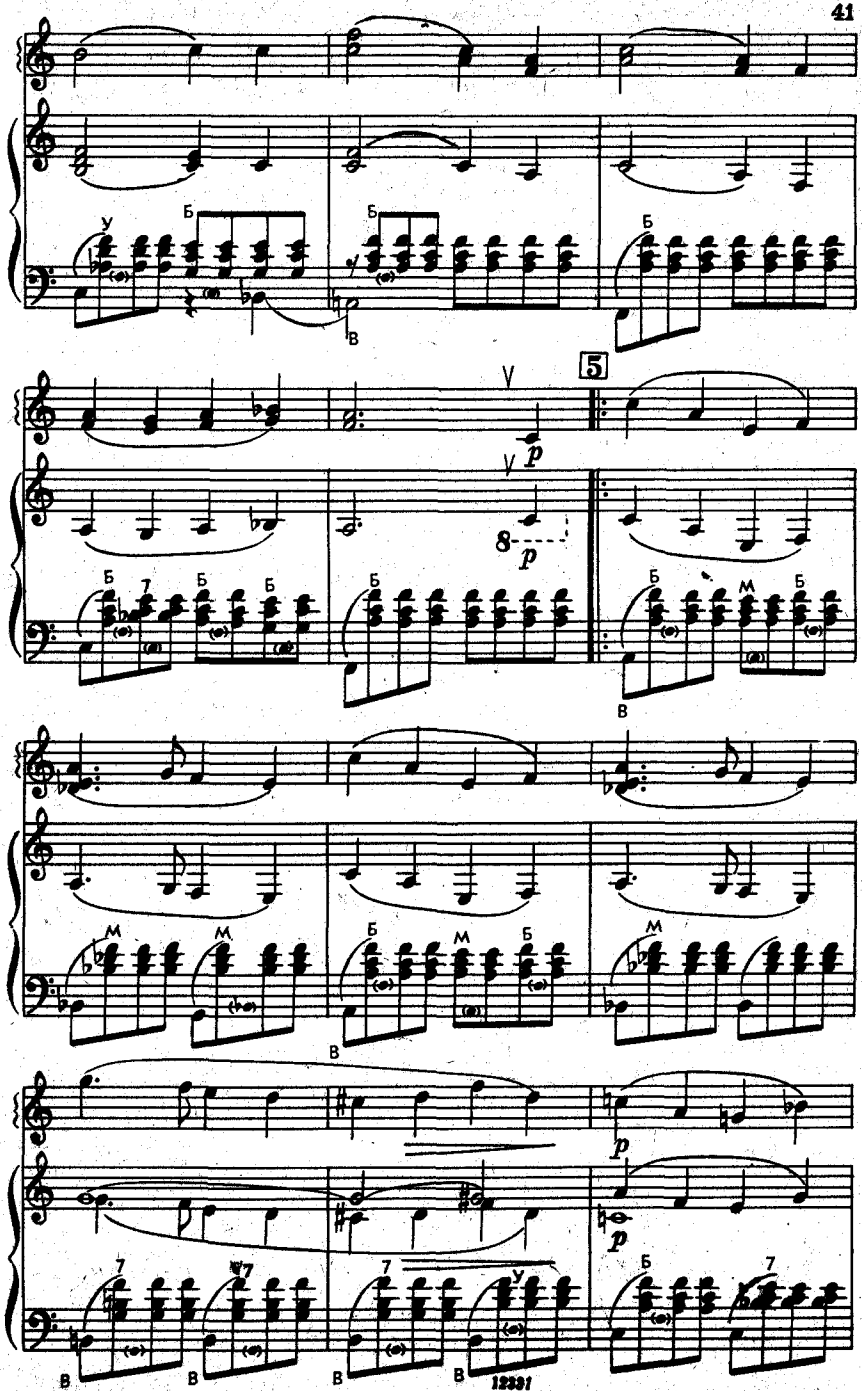
5
p
8
12331

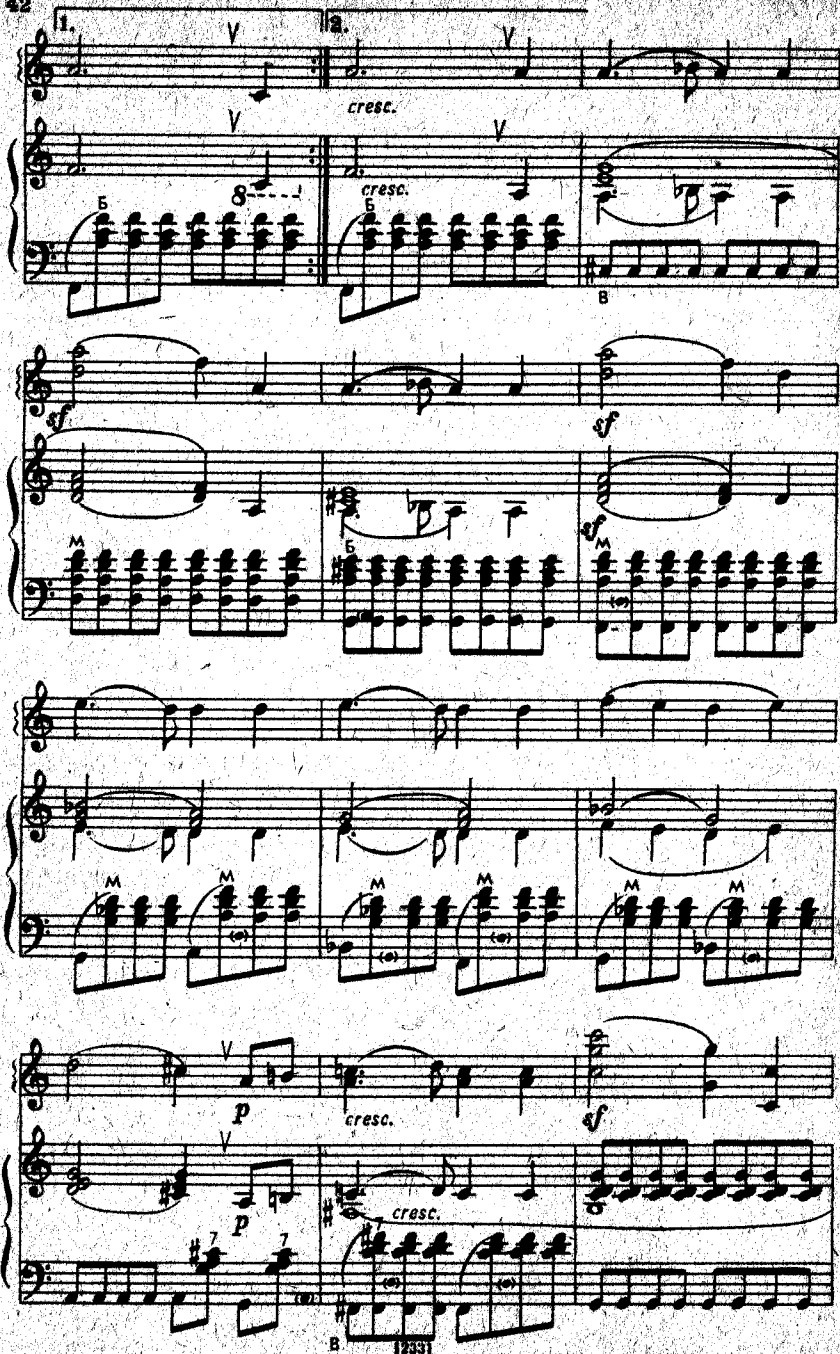
1.
2.
cresc.
Б
В
sf
M
p
12331

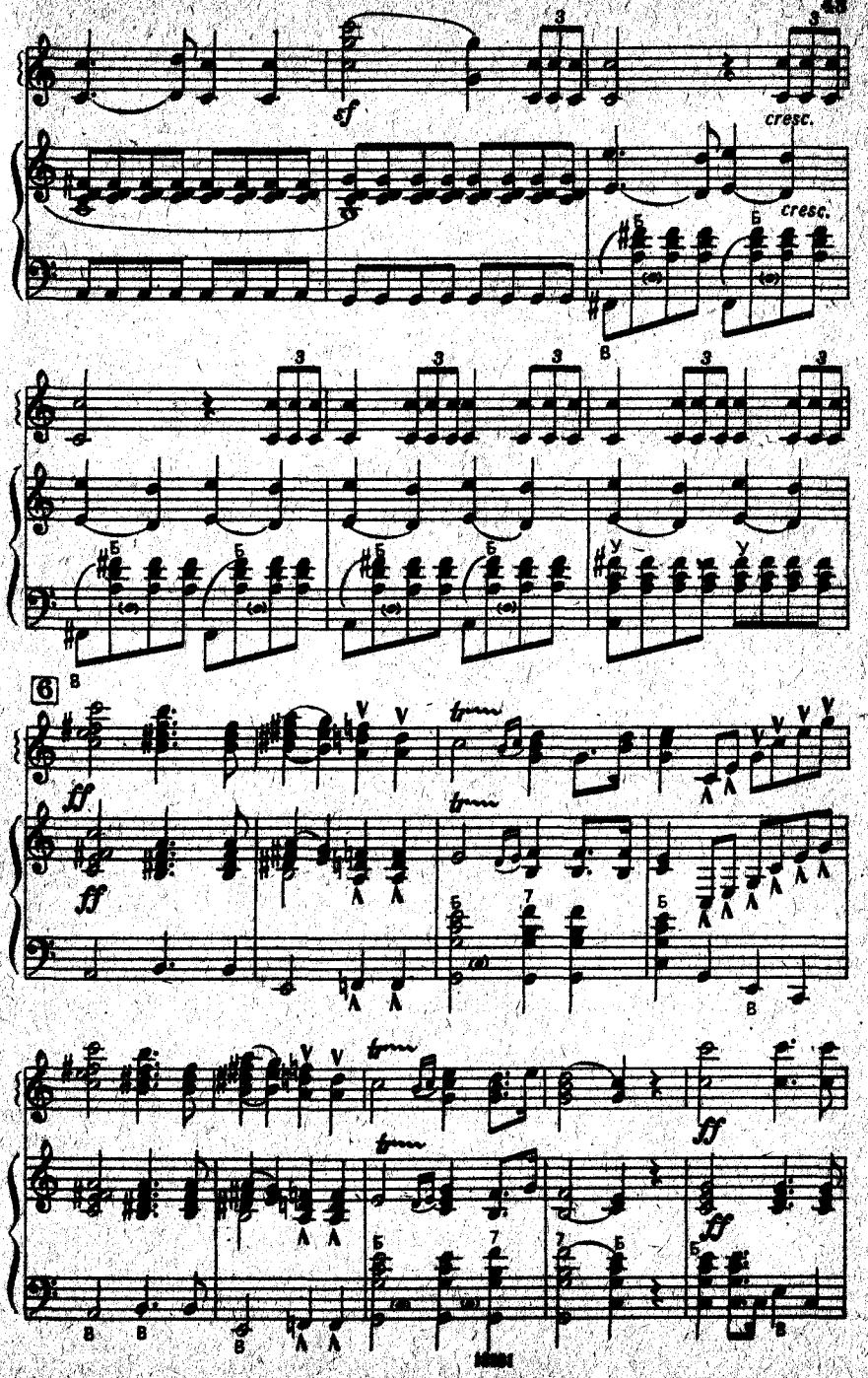
sf
cresc.
cresc.
6
ff
ff
ff
ff

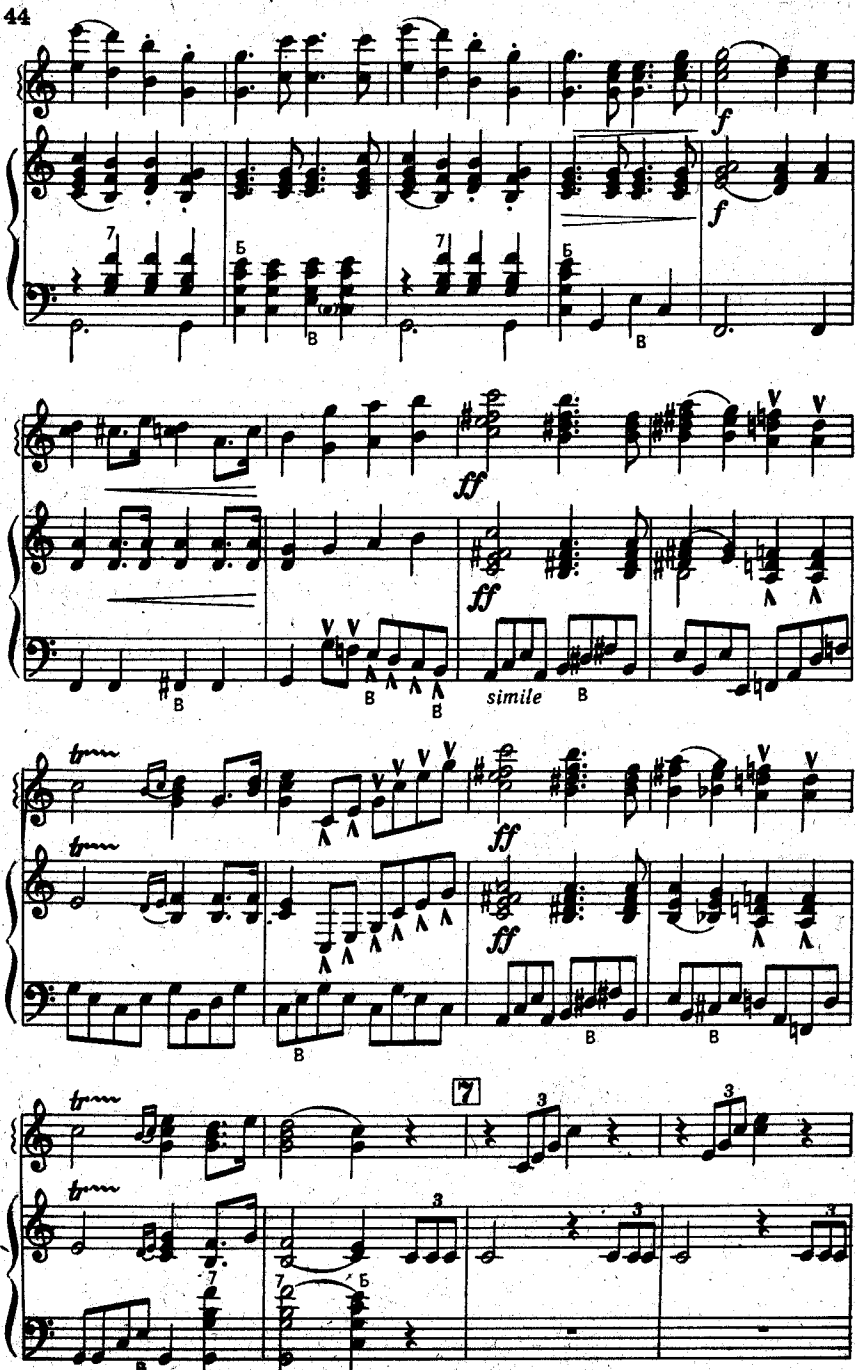
f
f
ff
ff
simile
ff
ff
7
3
3
3
3
12331

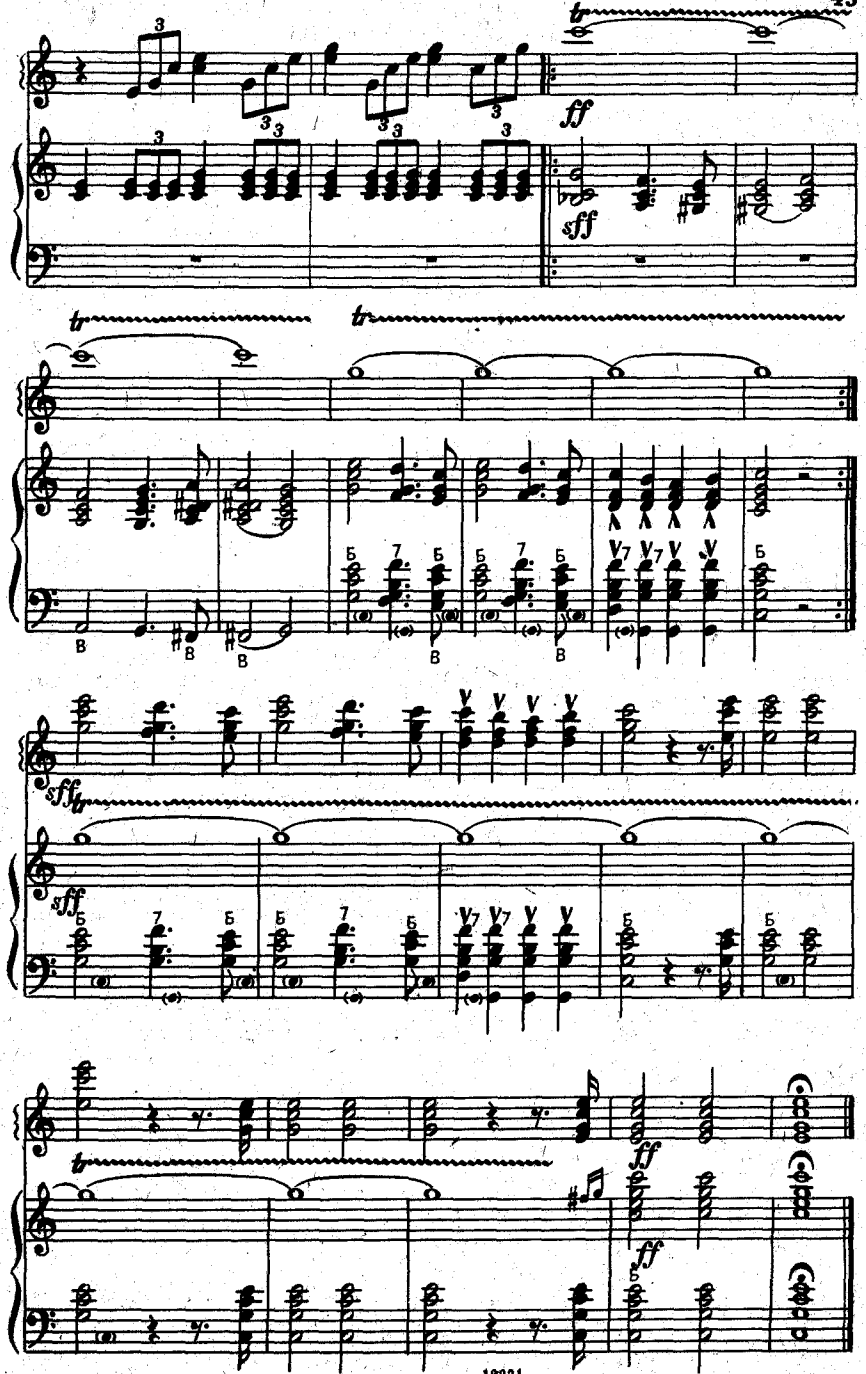
tr
ff
sff
tr
tr
sff
tr
sff
tr
ff
ff

ШЕСТВИЕ ГНОМОВ

из музыки к драме Г. Ибсена «Пер Гюнт»

Э. ГРИГ

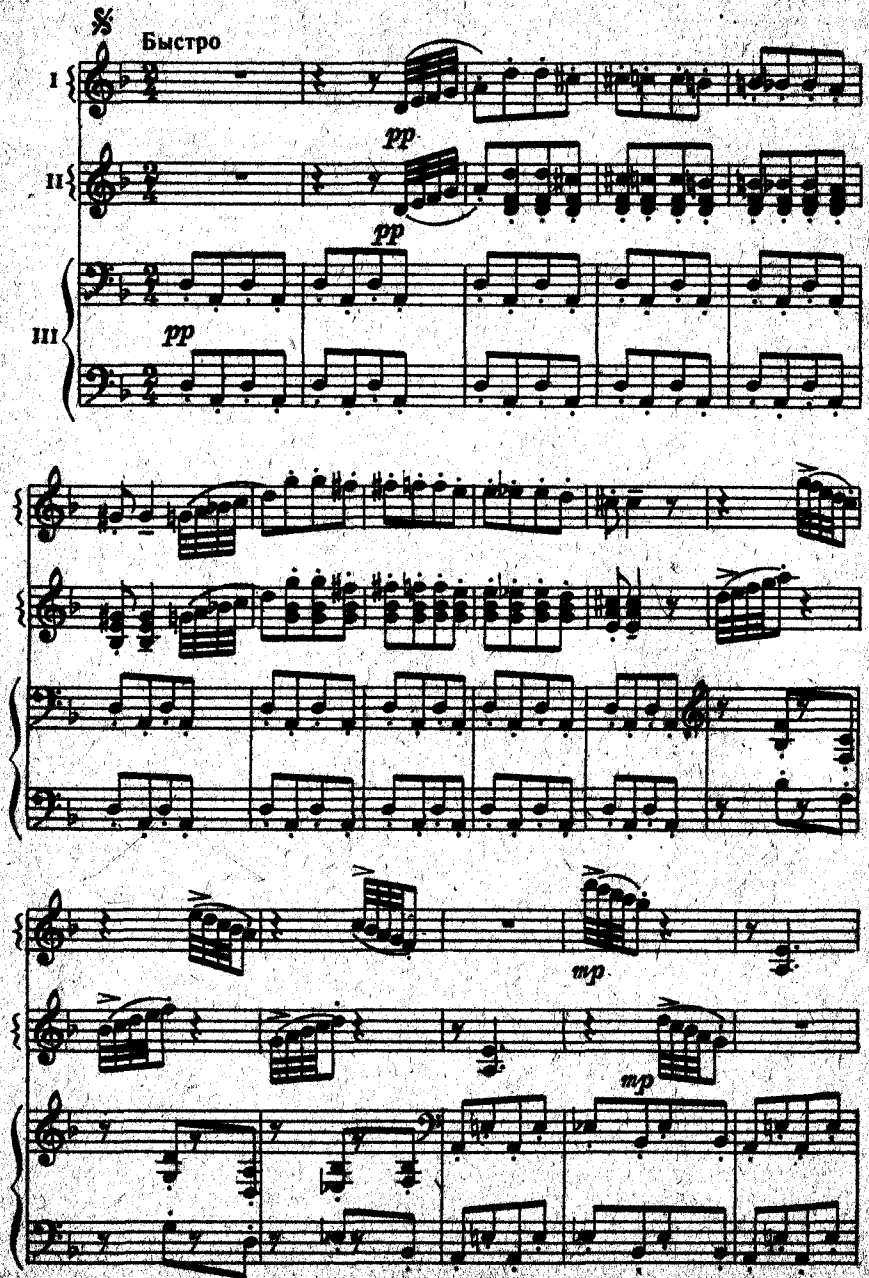

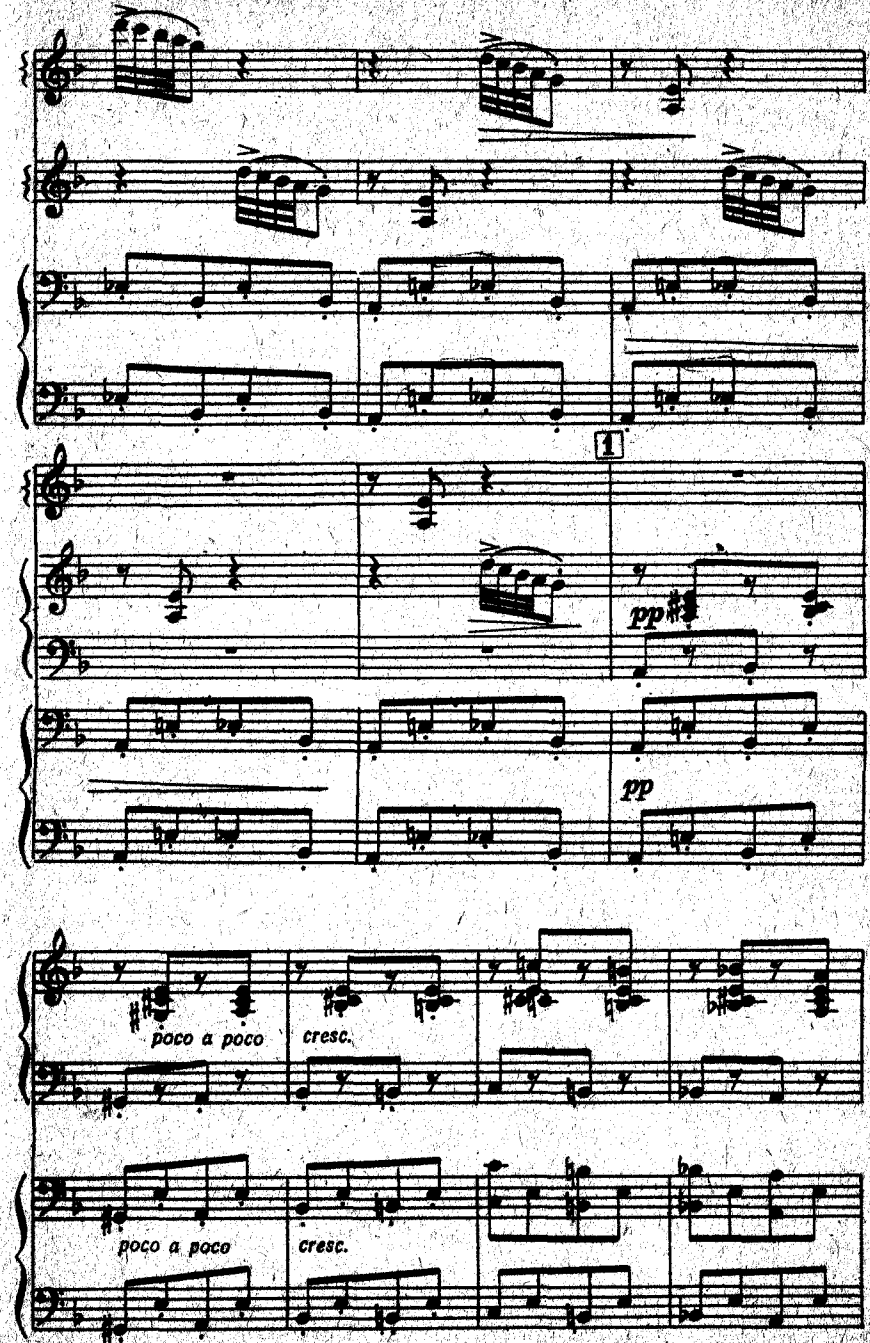
1
pp
pp
poco a poco
cresc.
poco a poco
cresc.

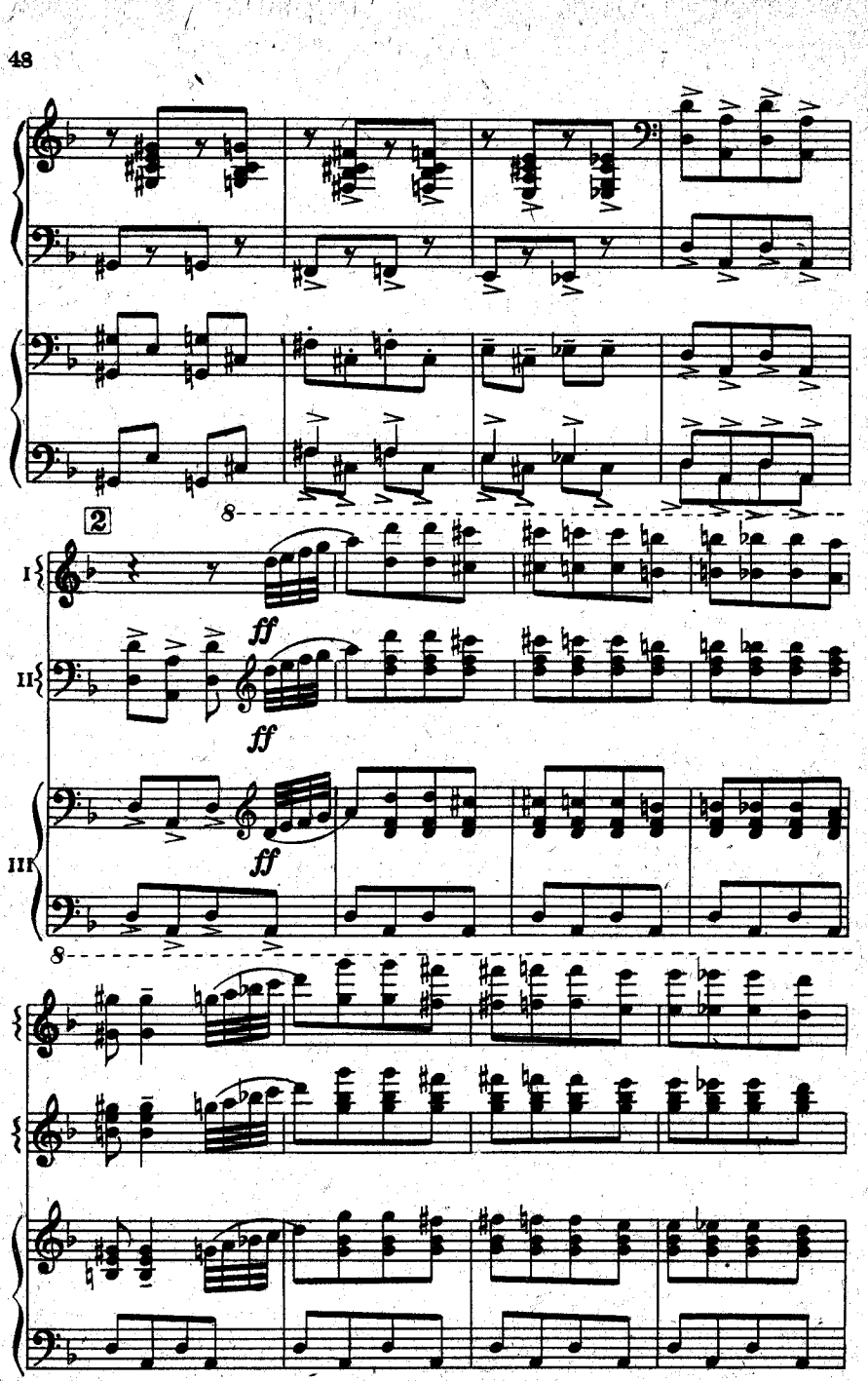
2
8
I
II
III
ff
ff
ff
8

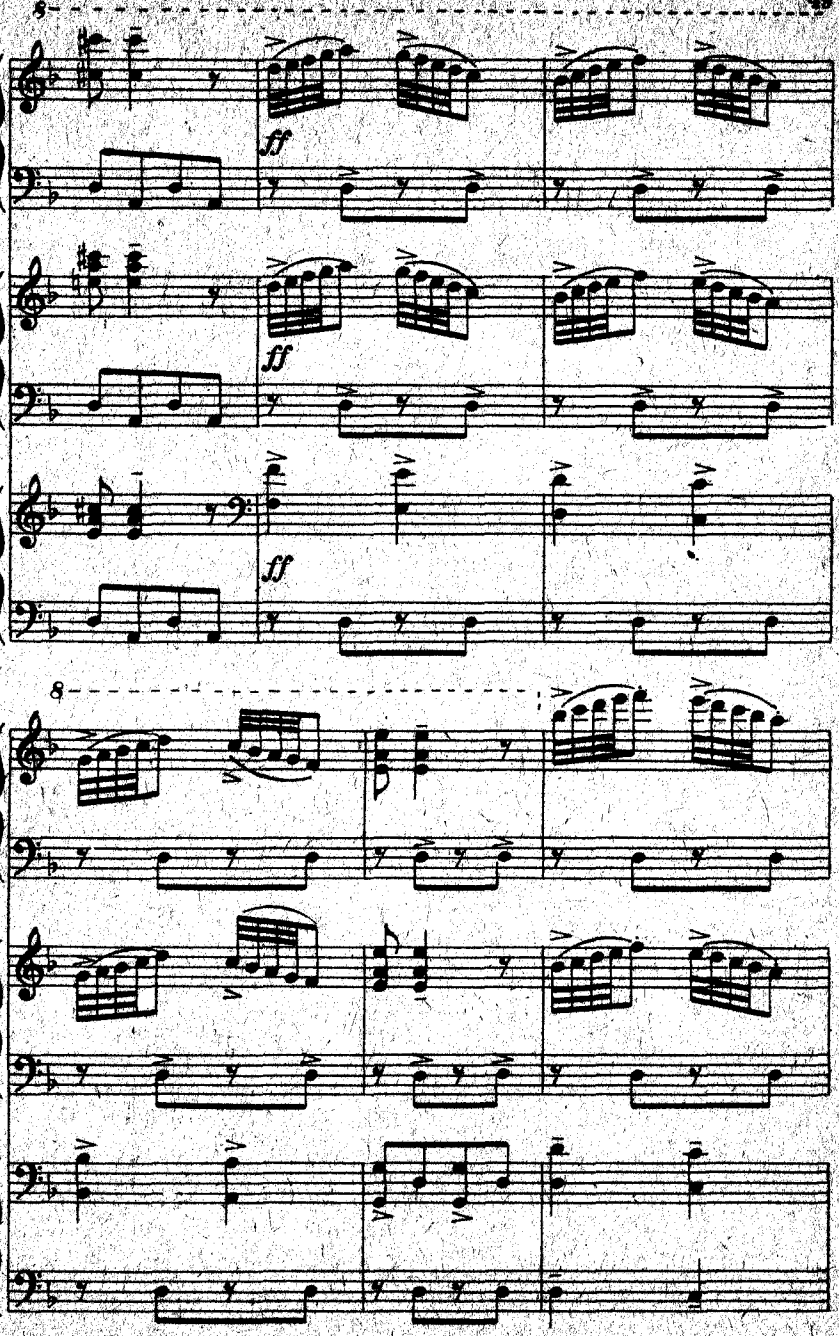
8
ff
ff
ff
8

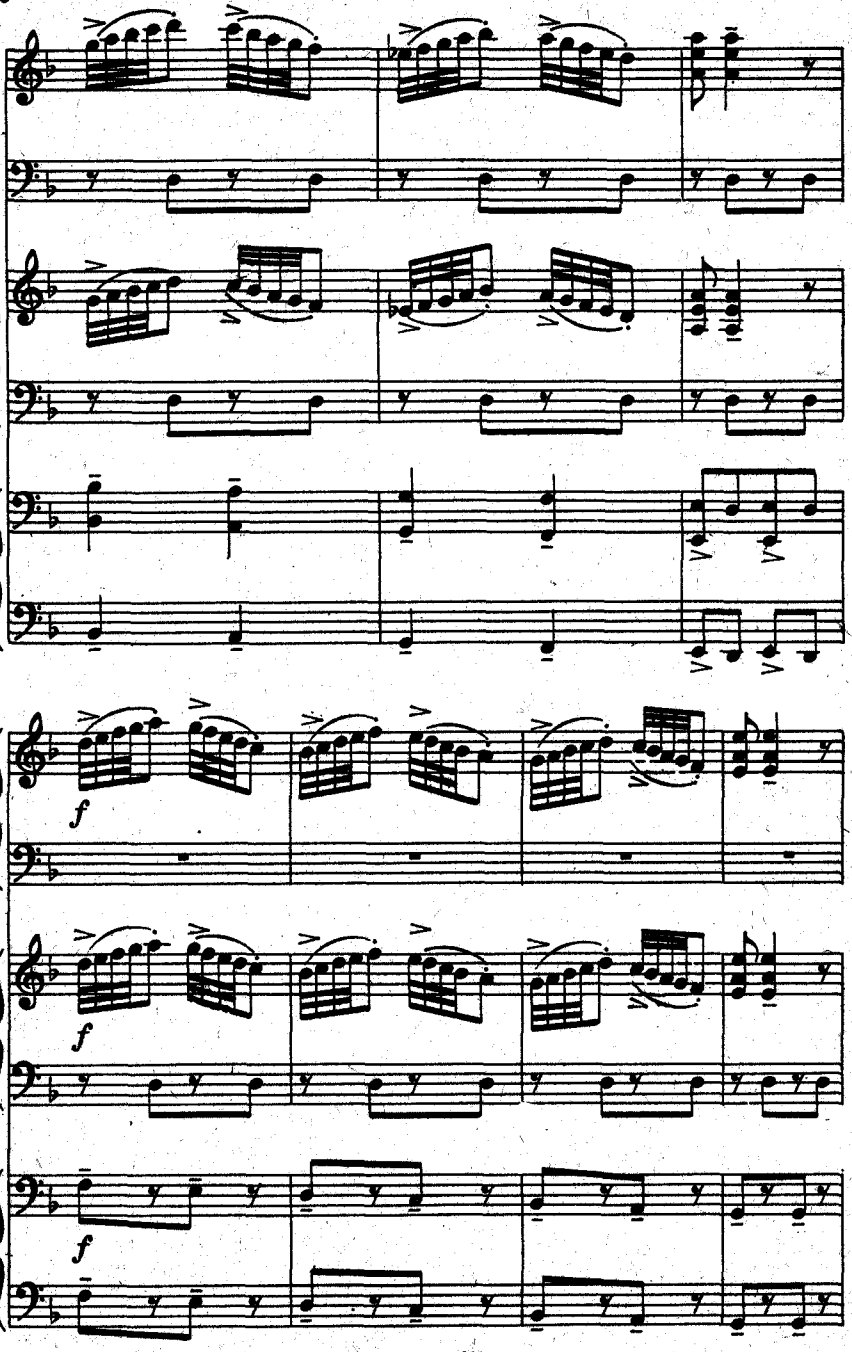
f
f
f

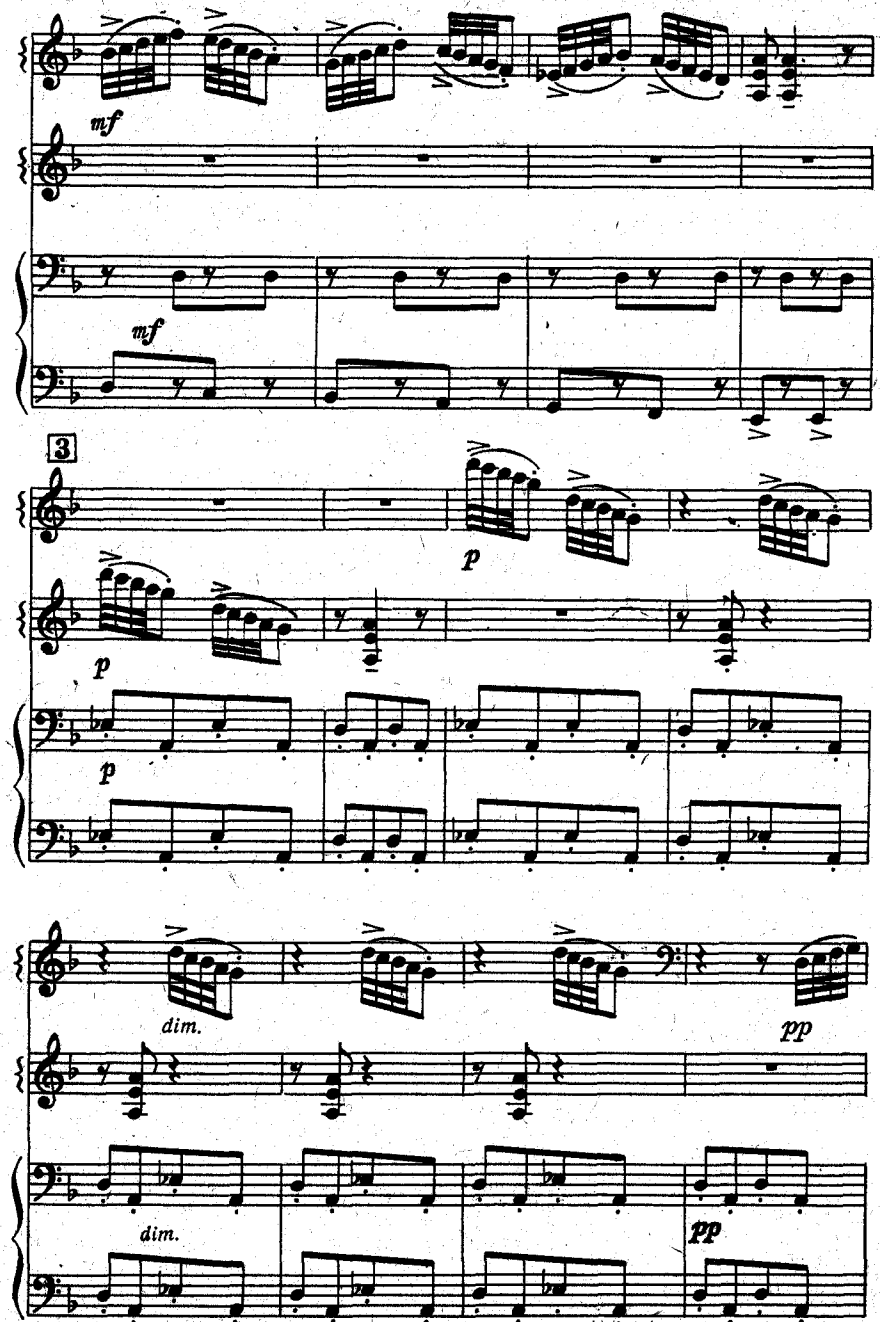
mf
mf
3
p
p
p
dim.
pp
dim.
pp

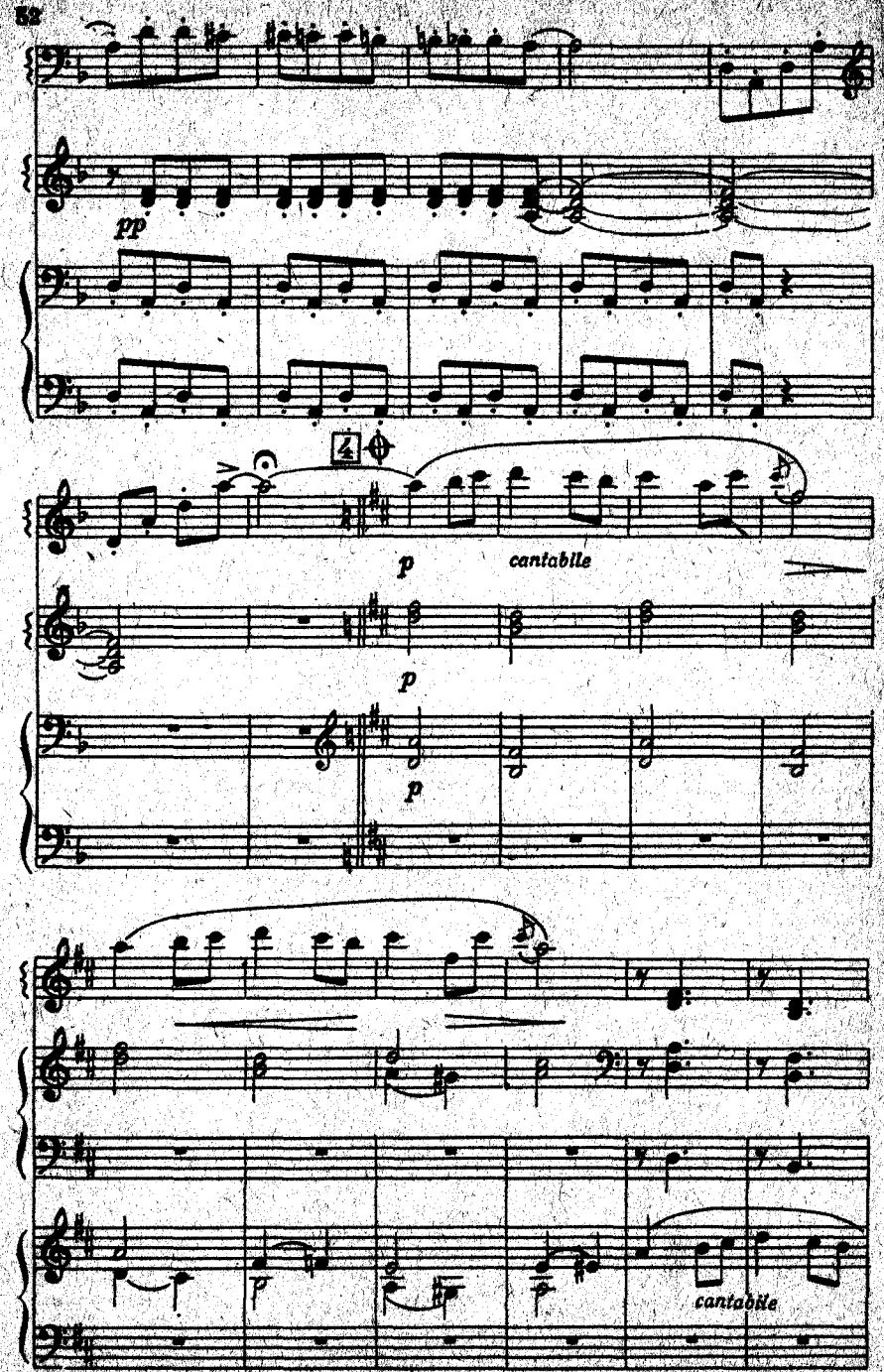
pp
4
p
cantabile
p
p
cantabile

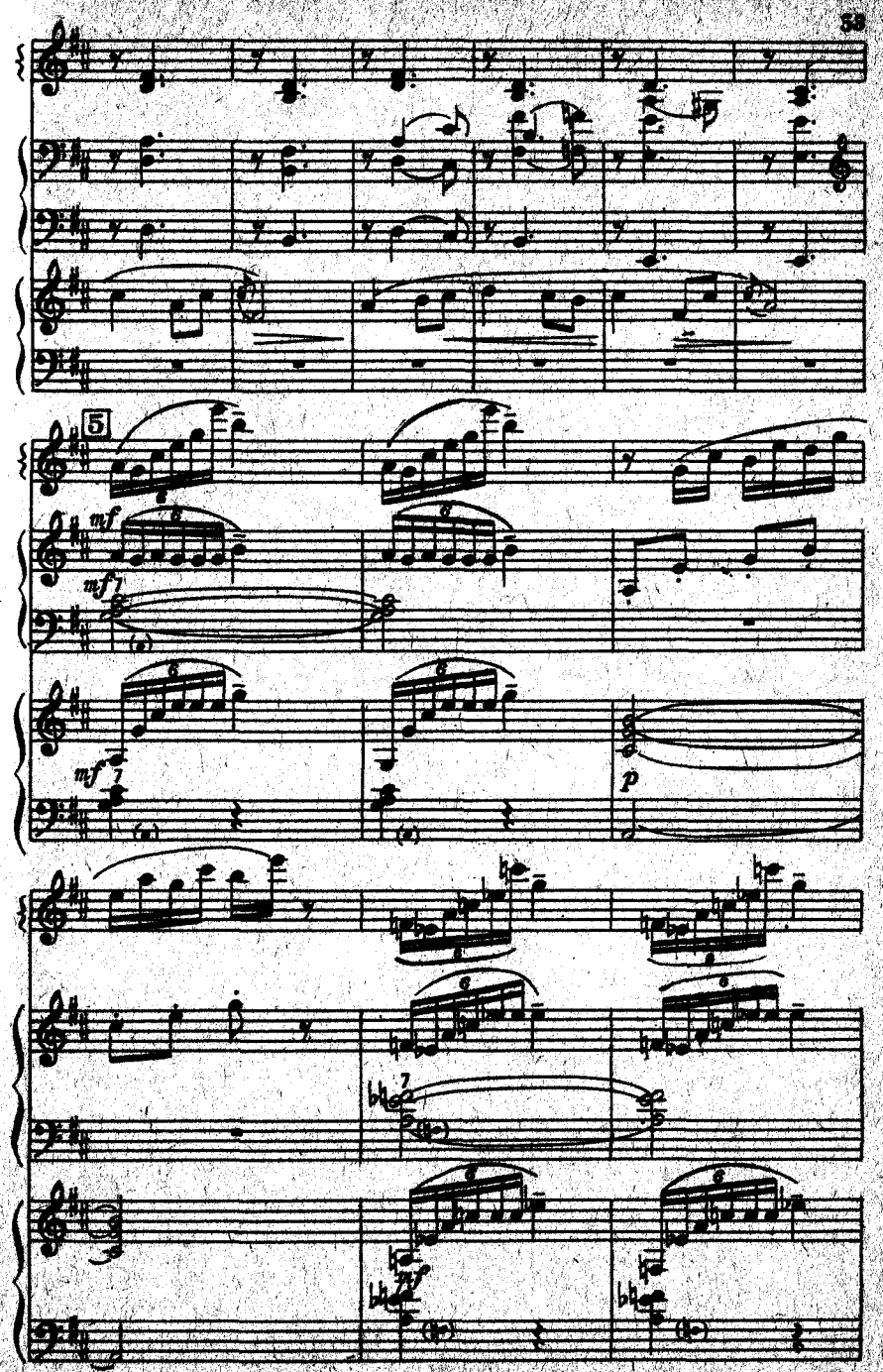
5
mf
mf
mf
p

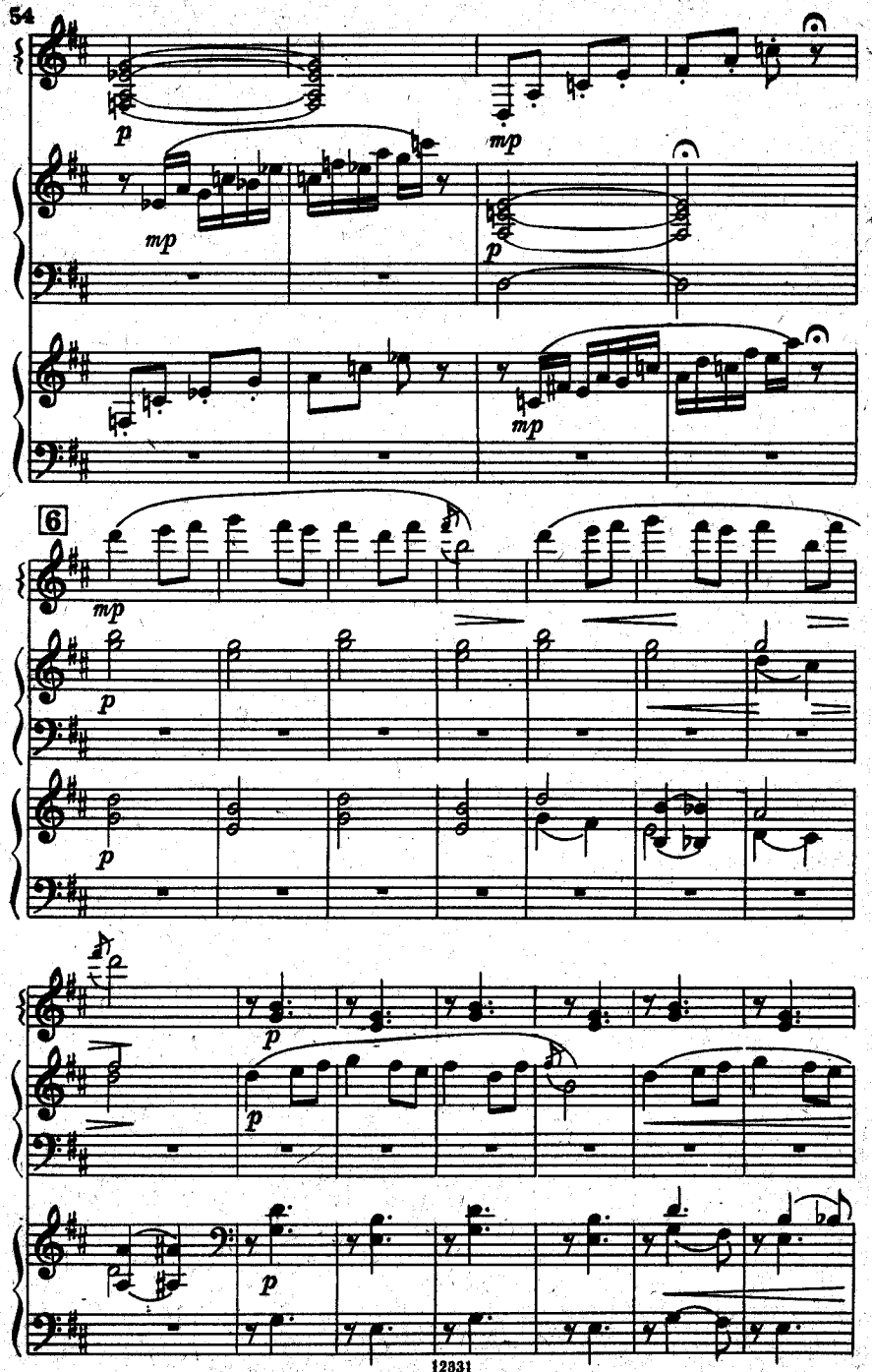
p
mp
mp
p
mp
6
mp
p
p
p
p
p

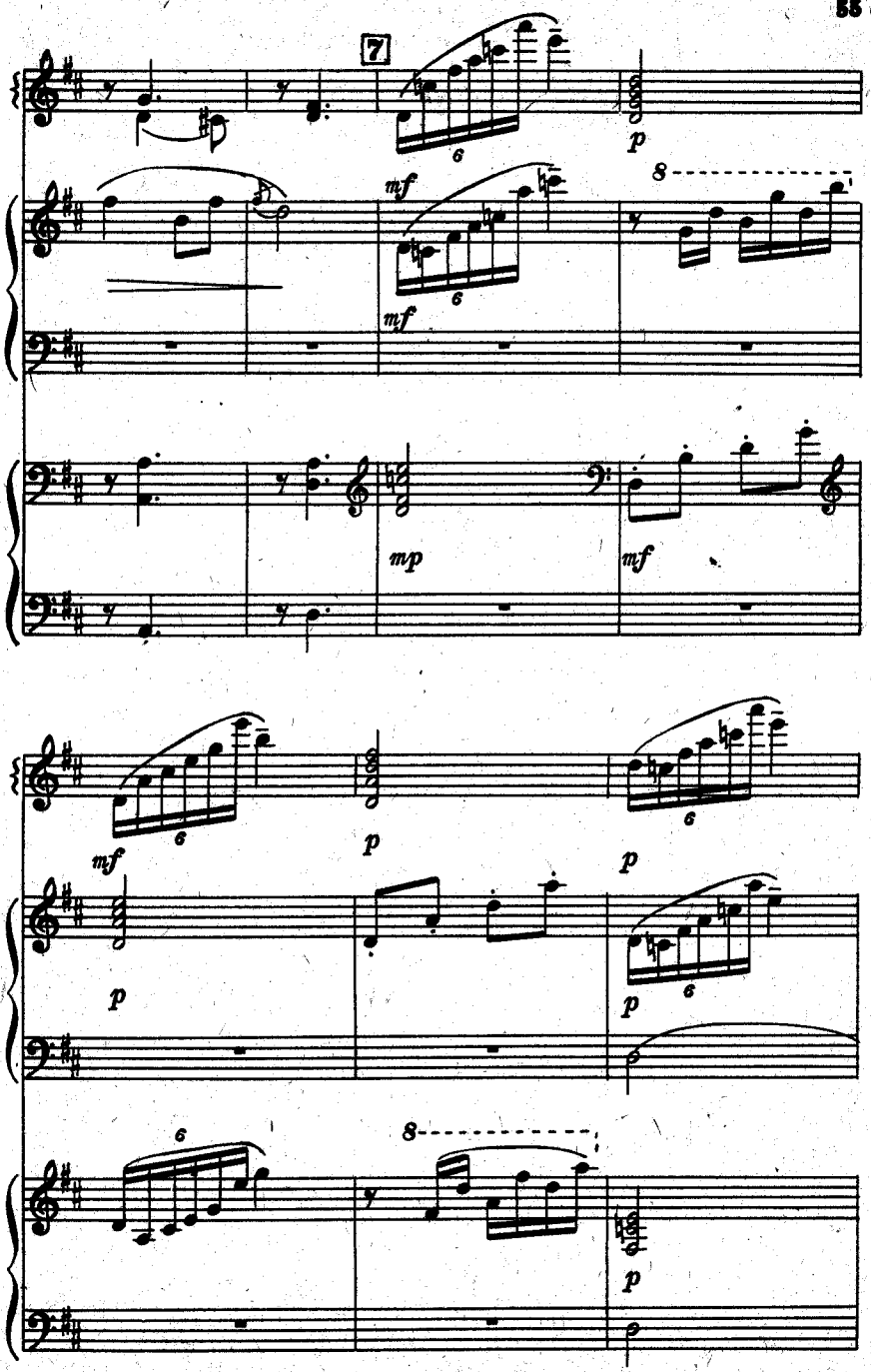
7
p
mf
mf
8
mp
mf
mf
p
p
p
p
6
8
p

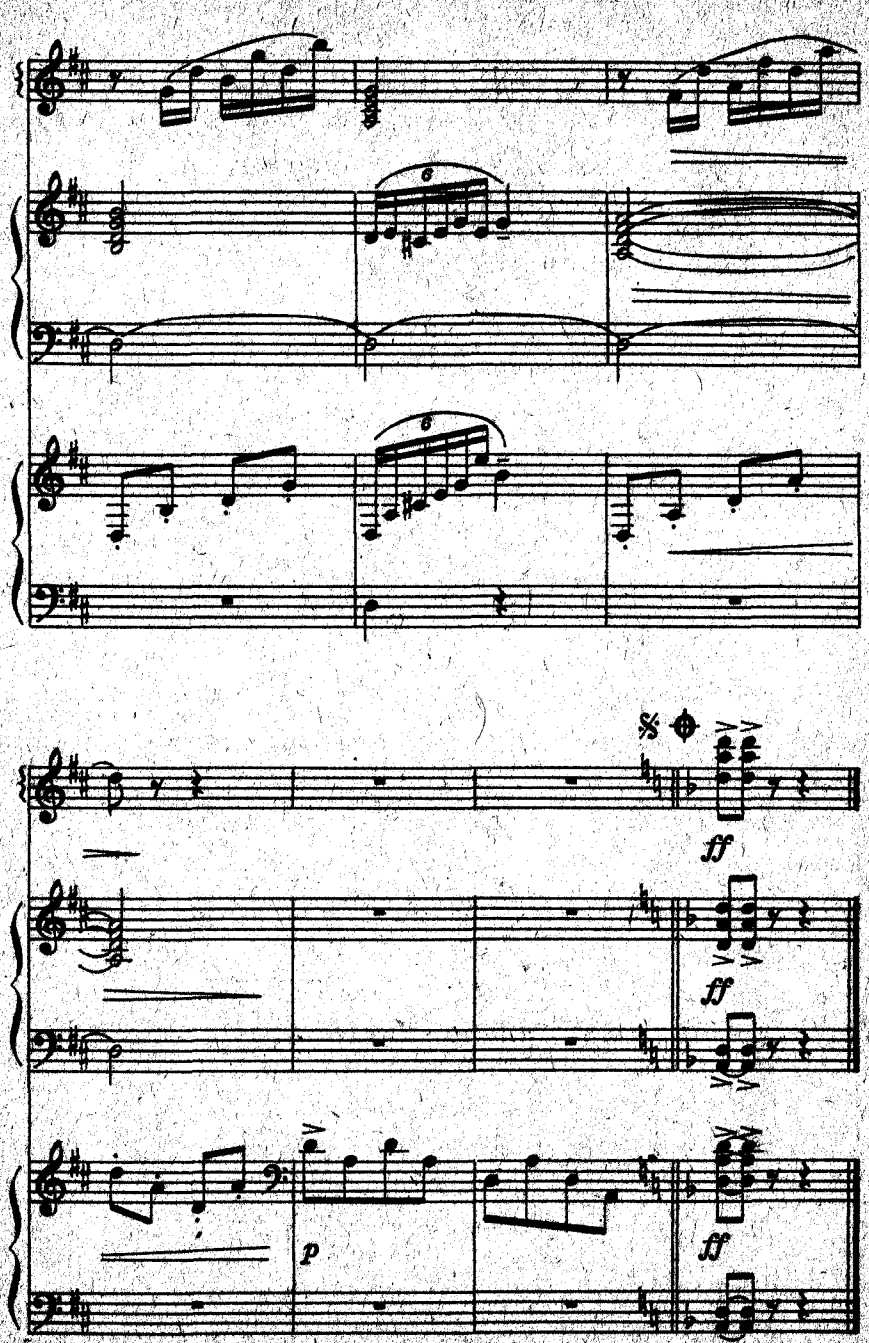
ff
ff
p
ff
Конец

ФУГА

И. С. БАХ

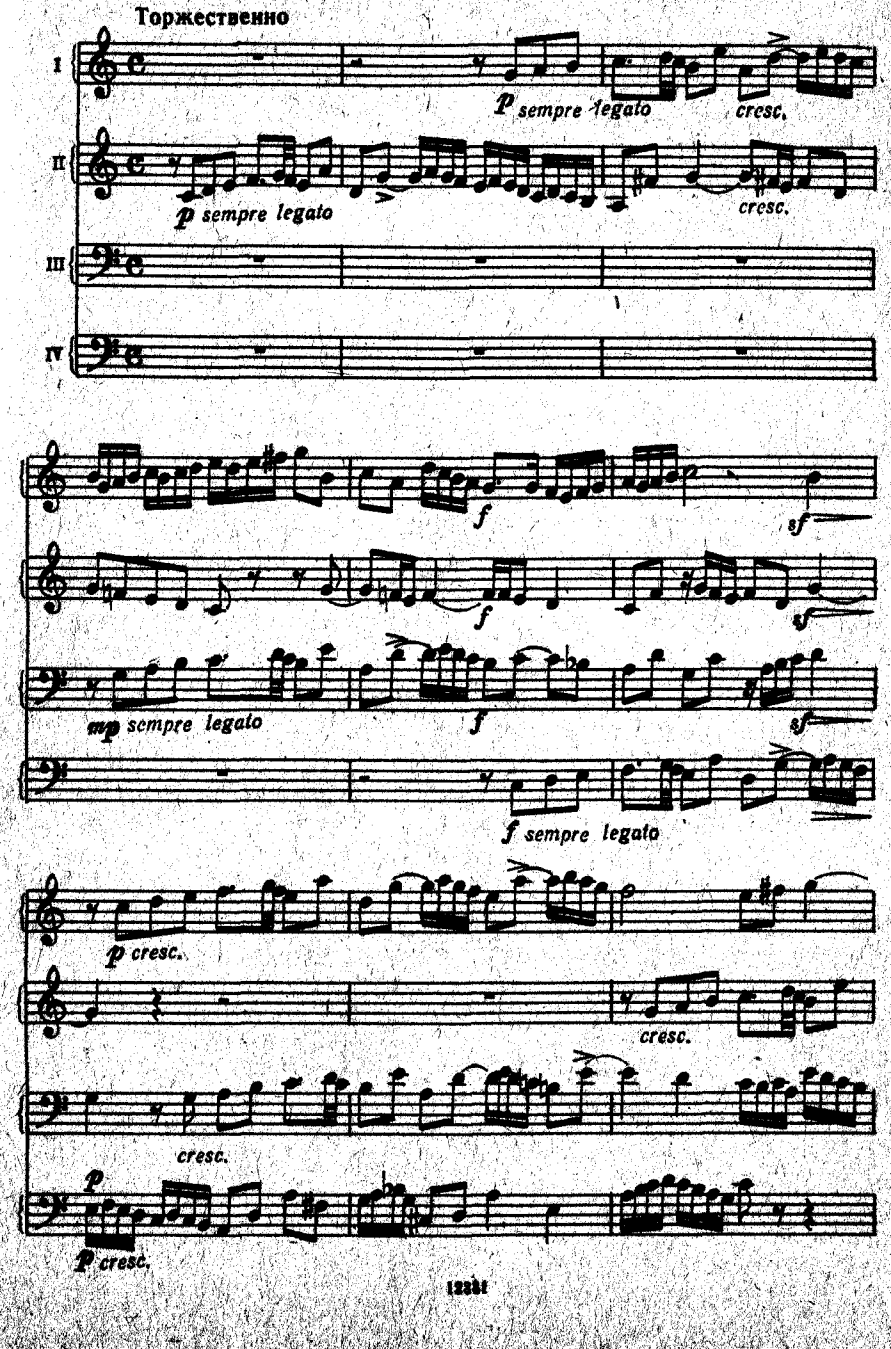
Торжественно
I
II
III
IV
p sempre legato
cresc.
p sempre legato
cresc.
f
sf
f
sf
mp sempre legato
f
sf
f sempre legato
p cresc.
cresc.
cresc.
p
p cresc.

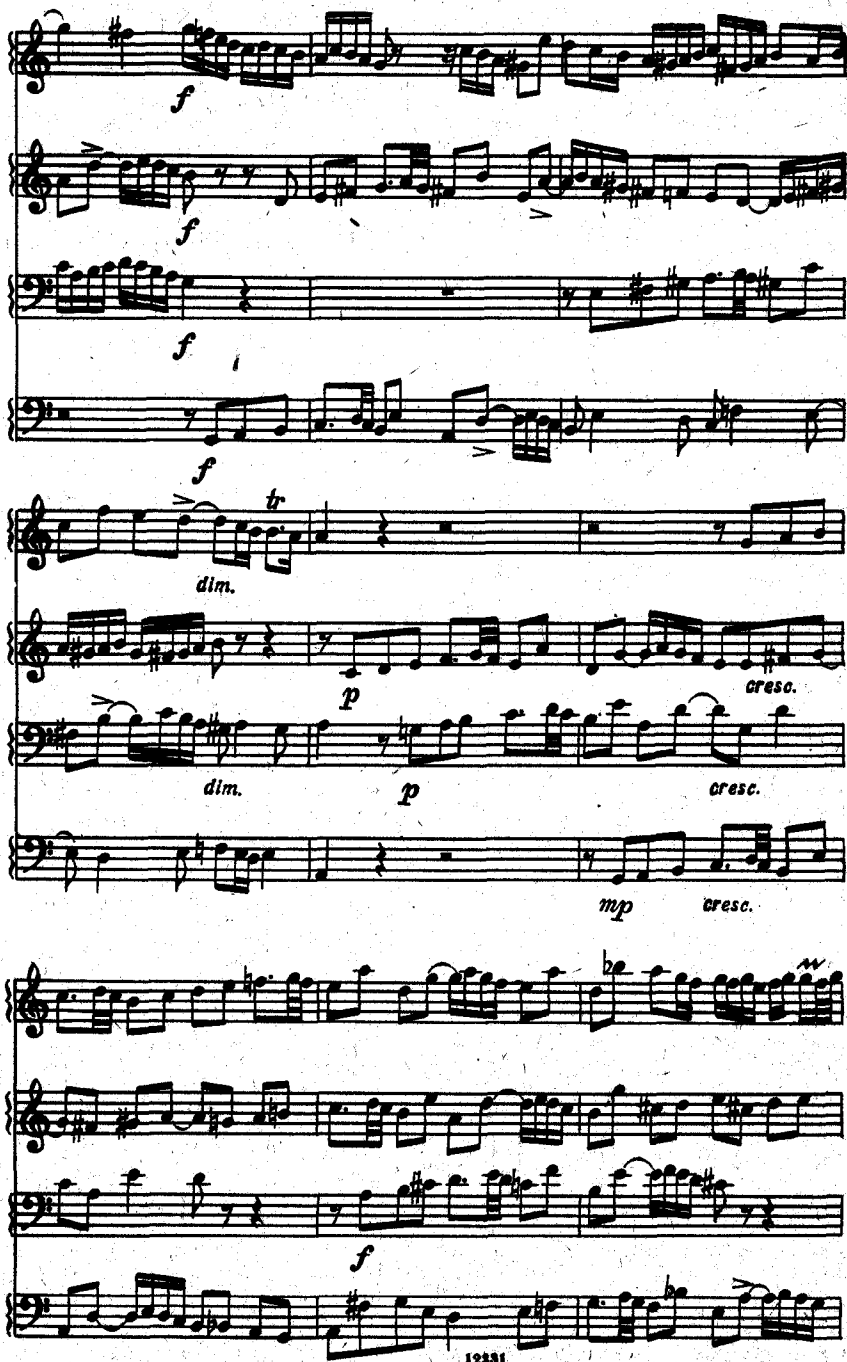
f
f
f
f
tr
dim.
p
cresc.
dim.
p
cresc.
mp
cresc.
f

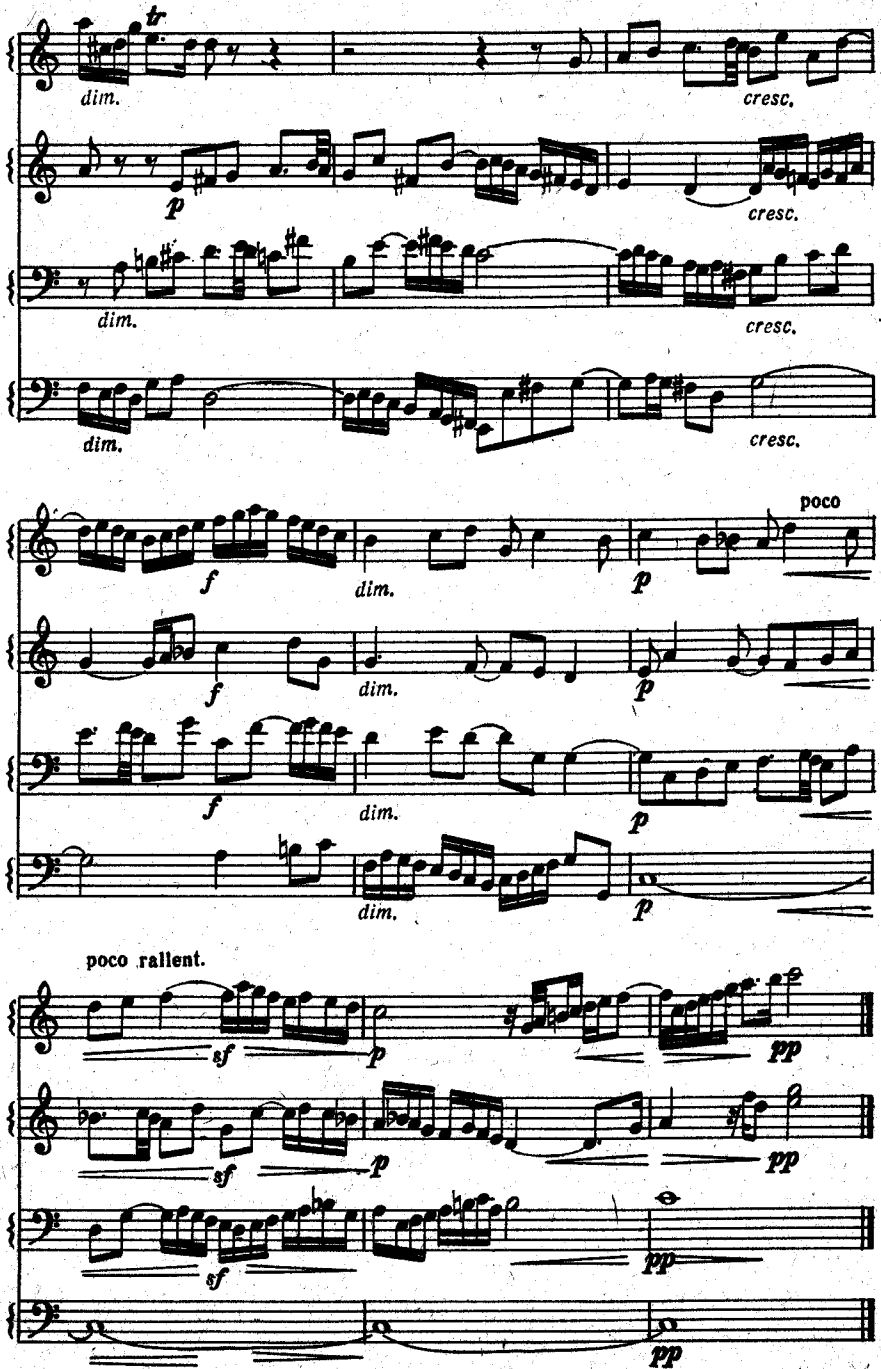
tr
dim.
cresc.
p
cresc.
dim.
cresc.
dim.
cresc.
poco
f
dim.
p
f
dim.
p
f
dim.
p
dim.
p
poco rallent.
sf
p
pp
sf
p
pp
sf
pp
pp

Русские композиторы

ПОПУТНАЯ ПЕСНЯ

М. ГЛИНКА

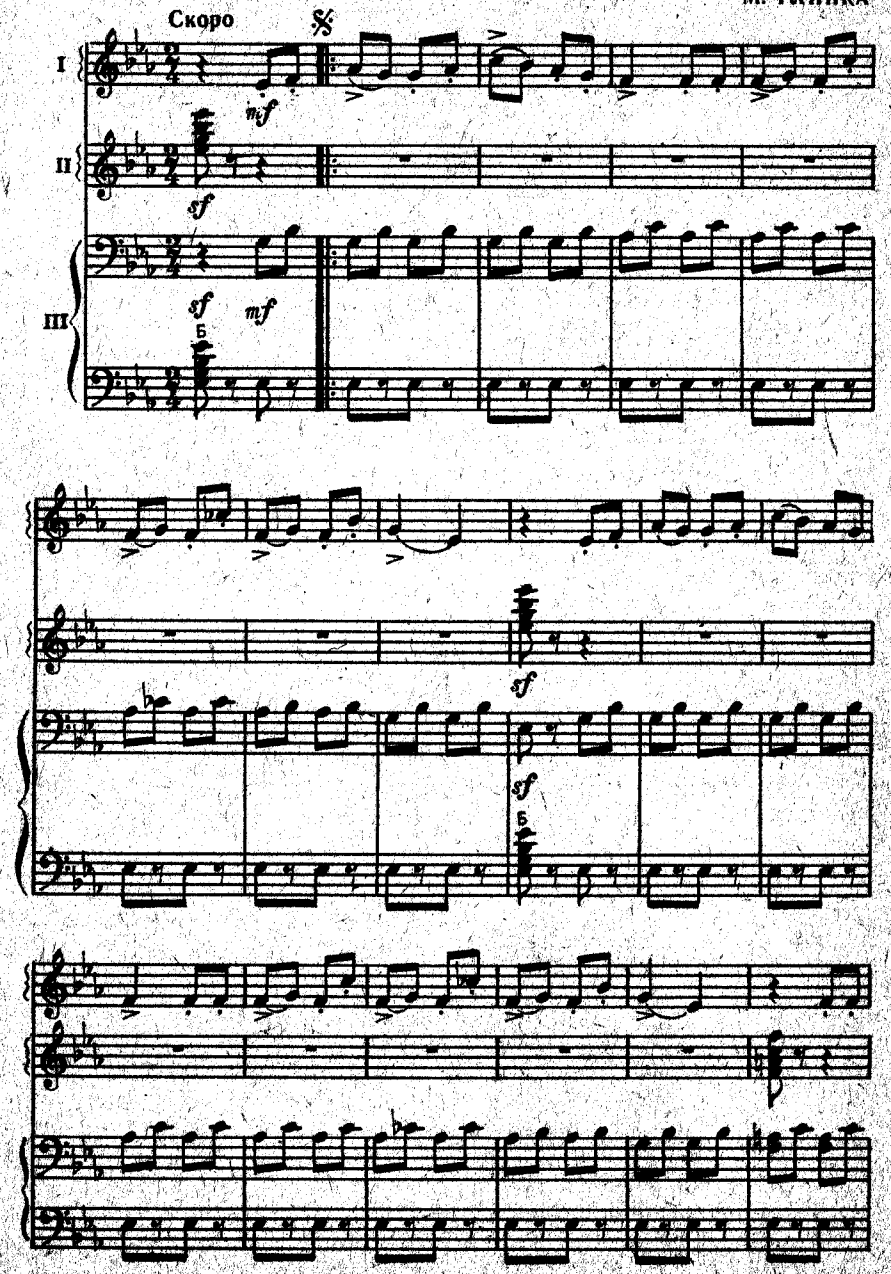

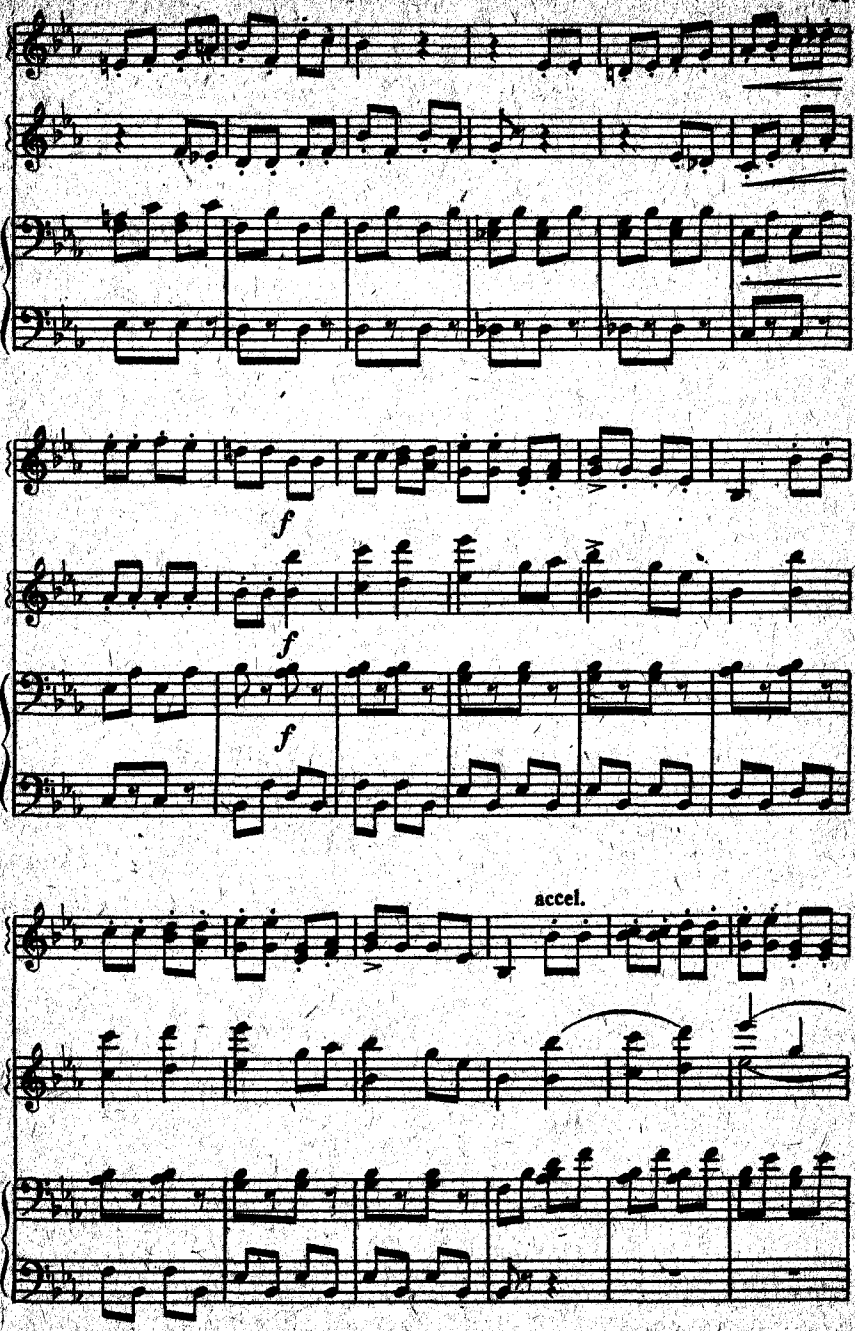
f
f
f
accel.

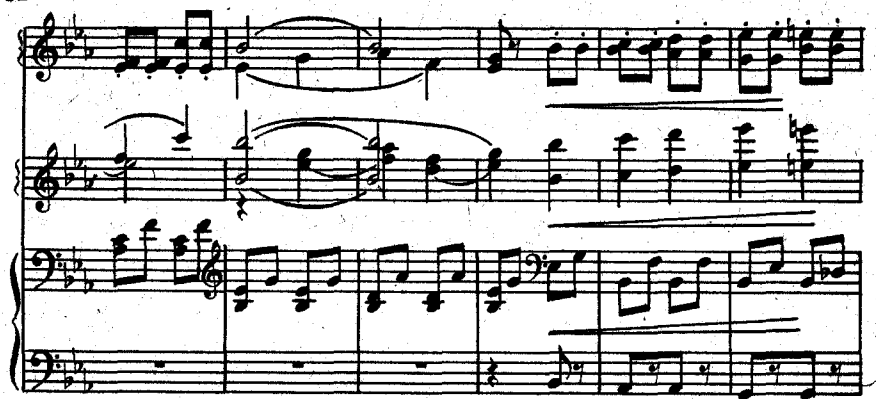

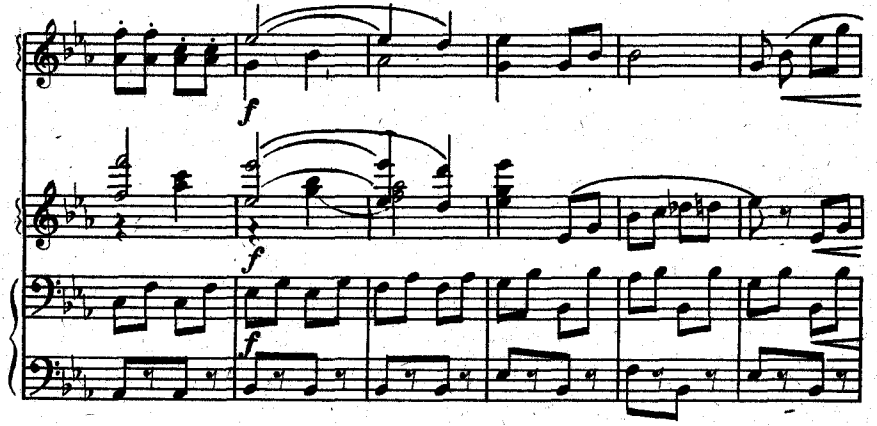
f
f
f

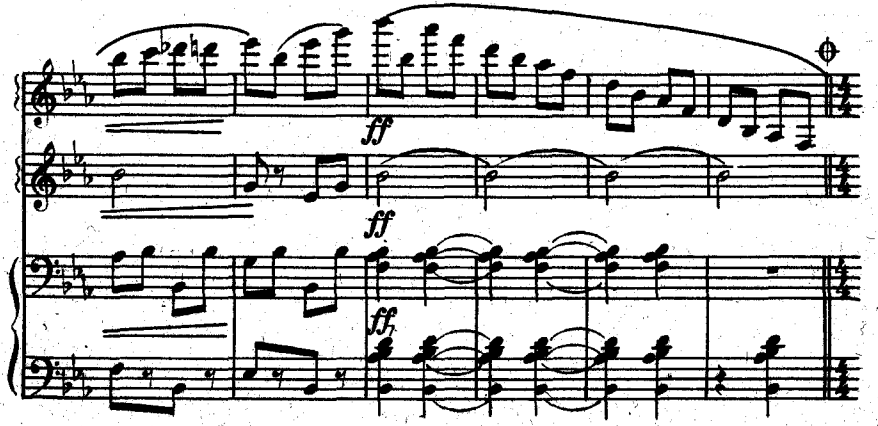
ff
ff
ff

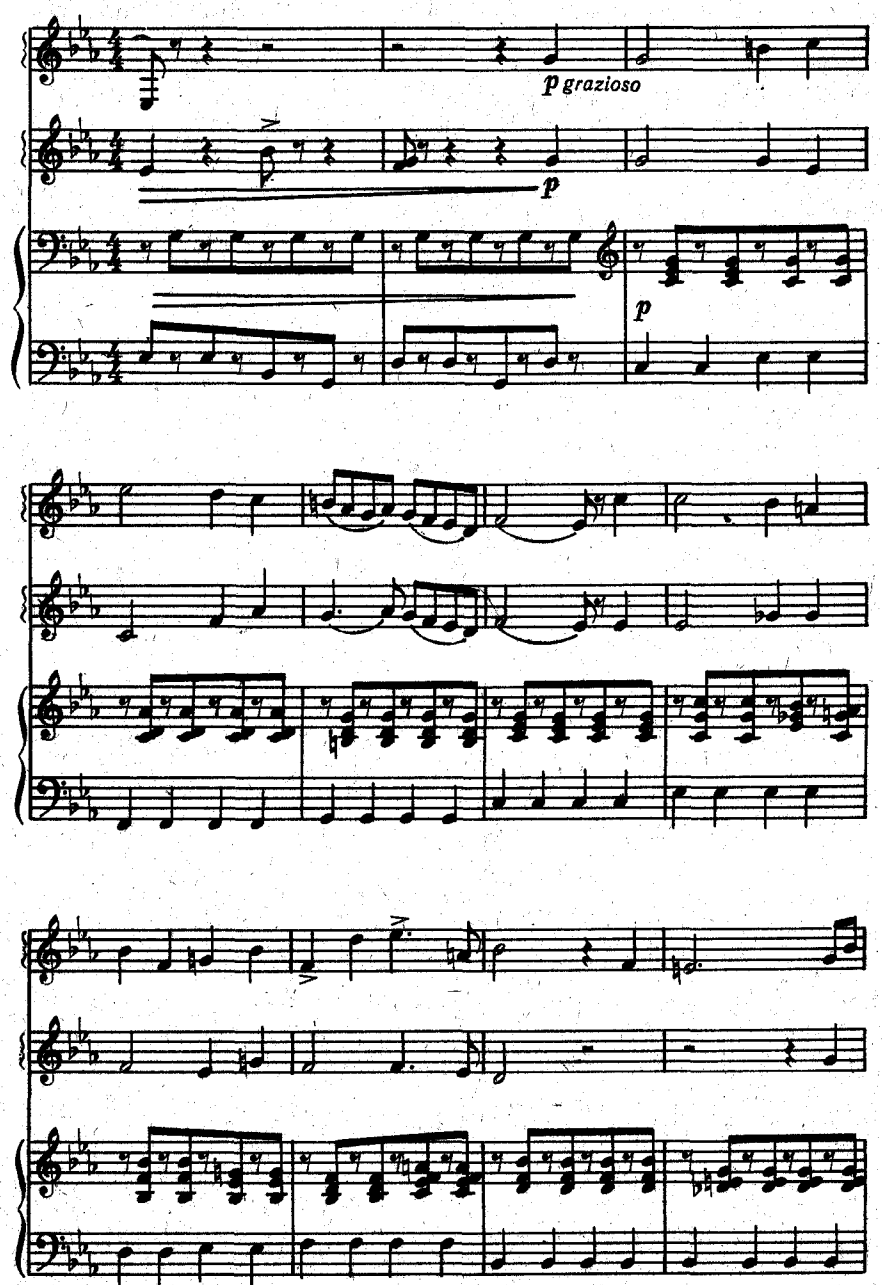
p grazioso
p
p

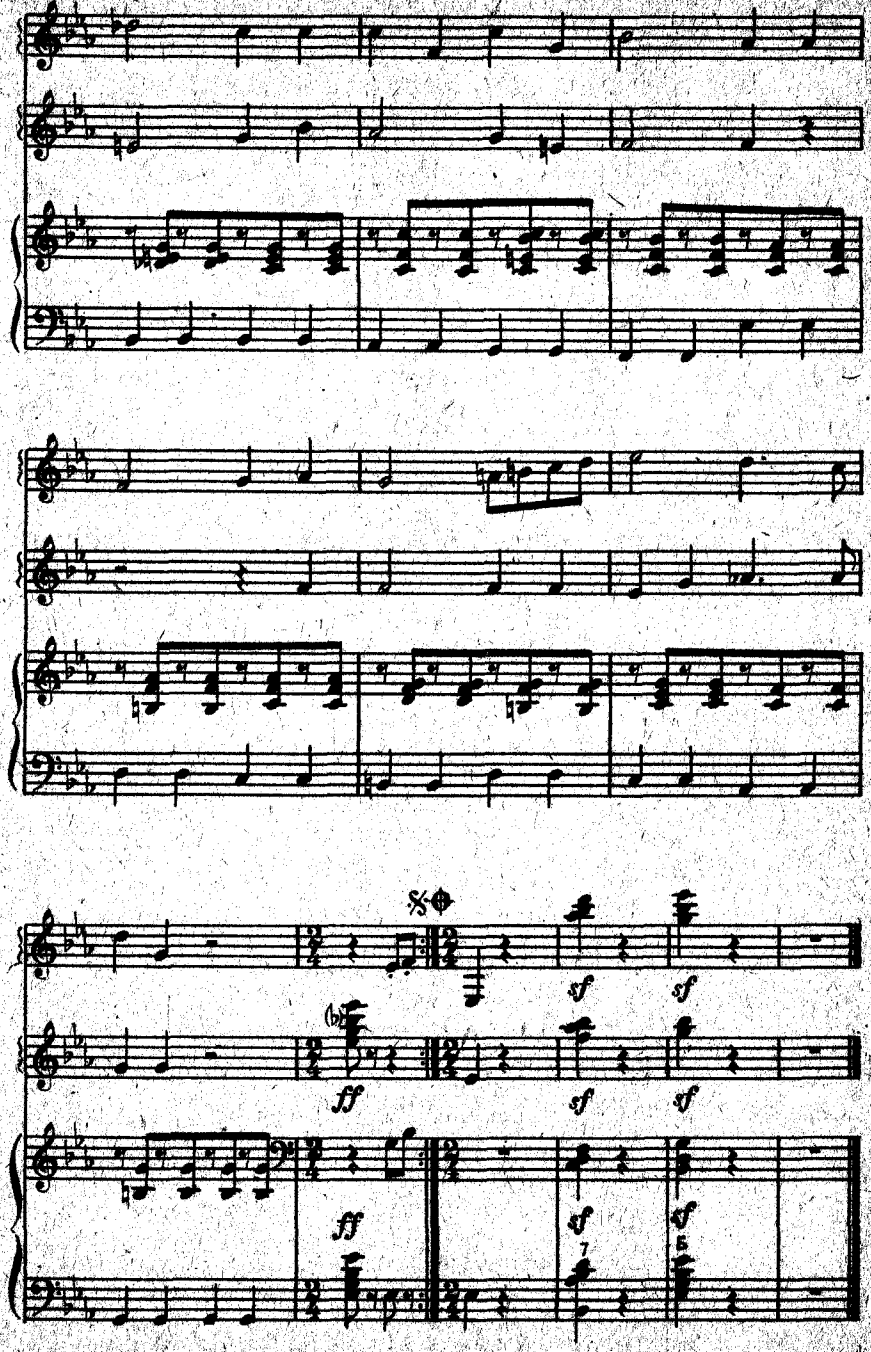
sf
sf
ff
sf
sf
ff
sf
7
sf
5

ПЛЯСОВАЯ

А. ЛЯДОВ

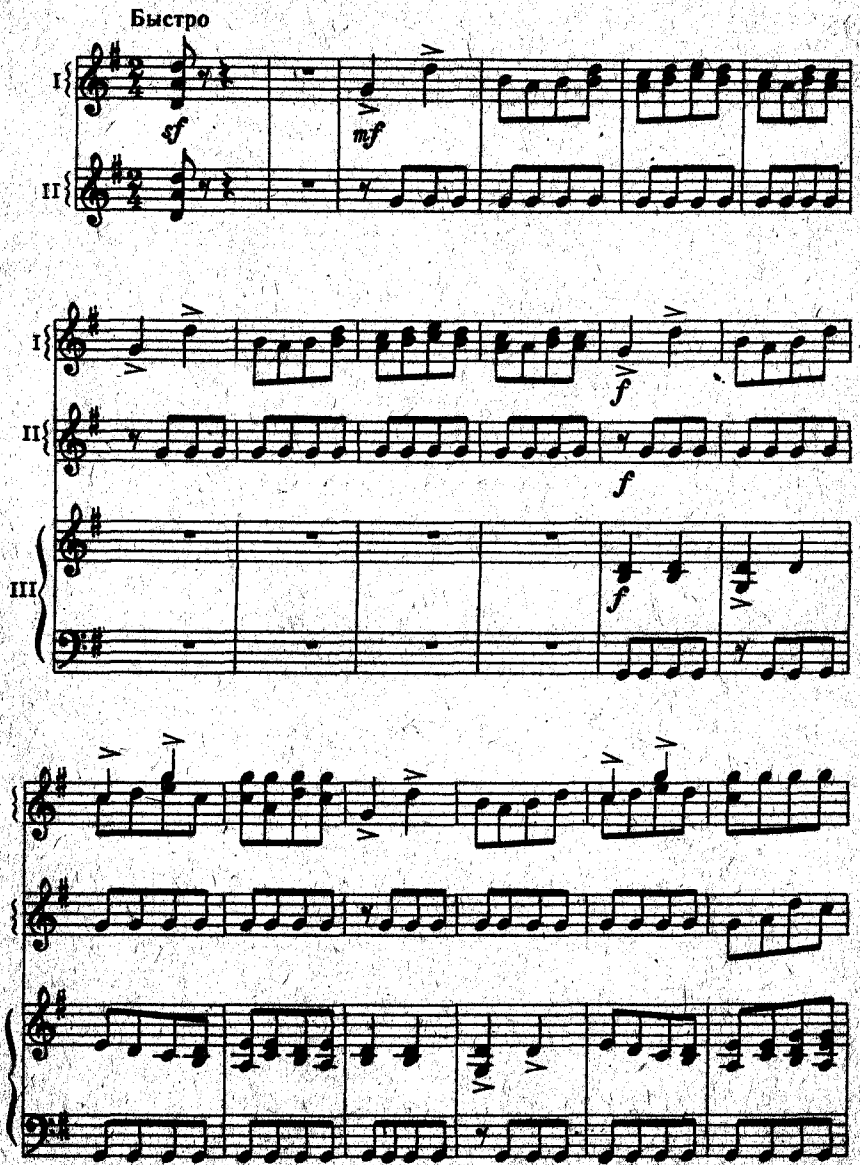

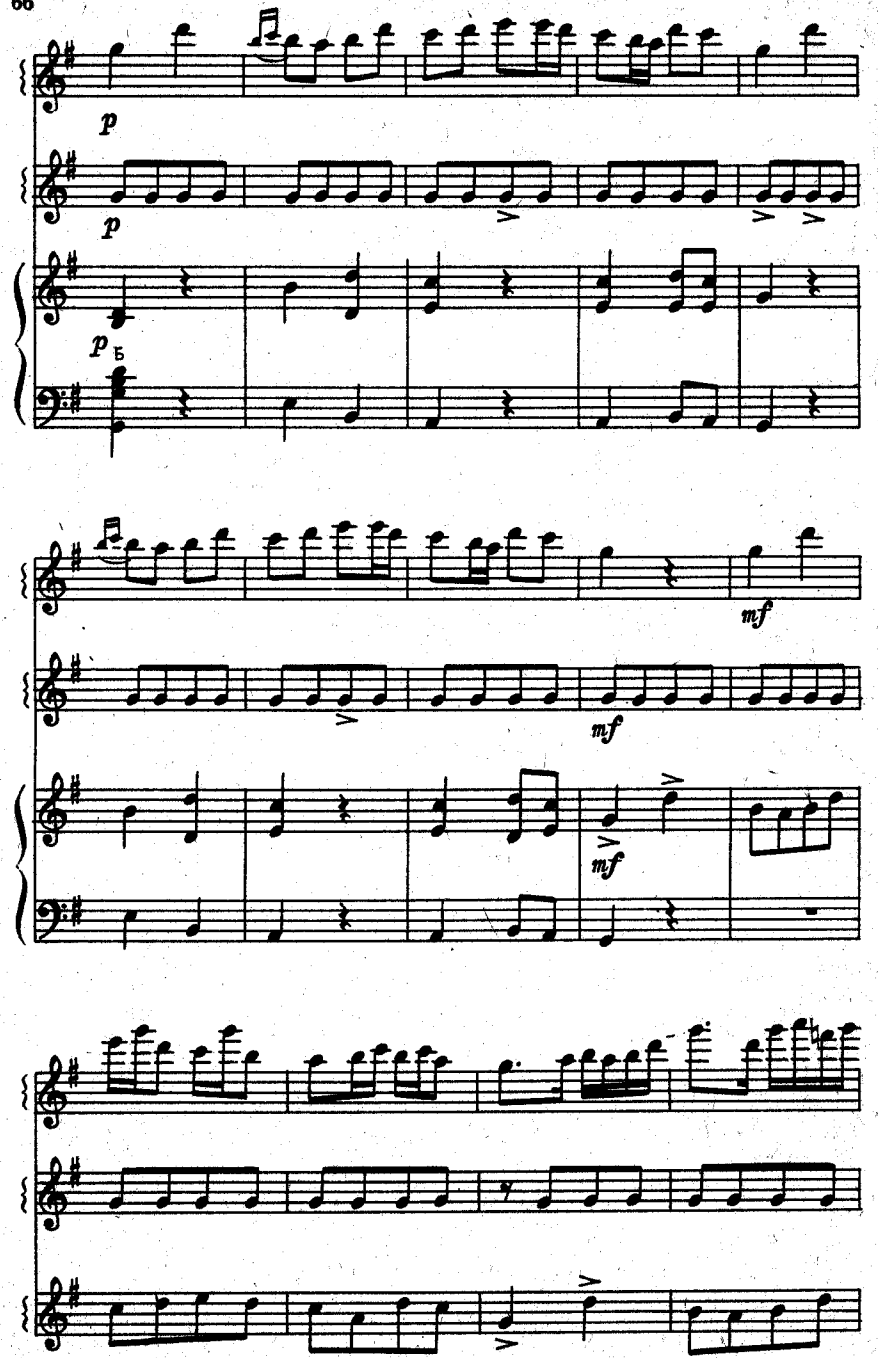
p
p
p Б
mf
mf
mf

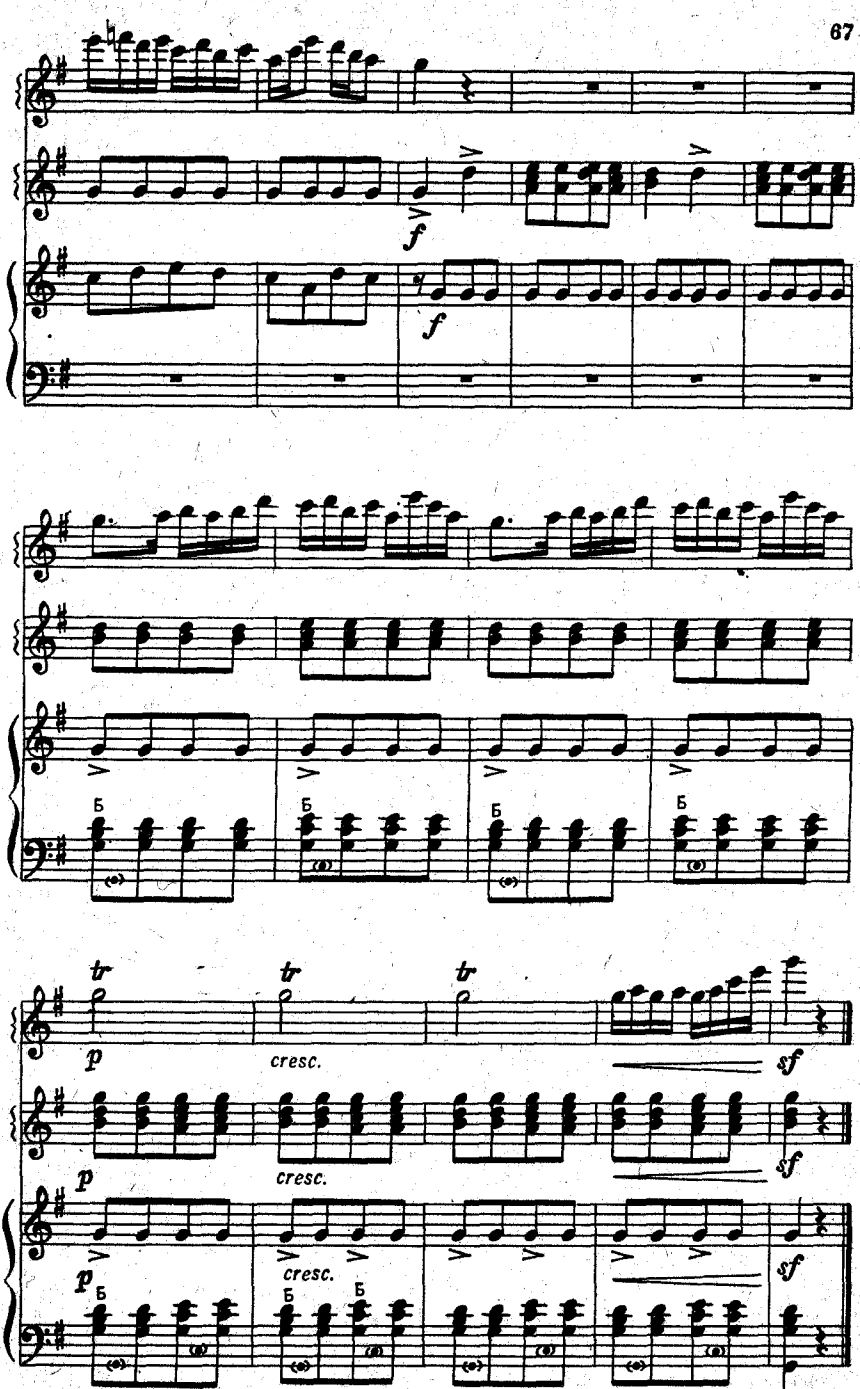
f
f
Б
tr
tr
tr
p
cresc.
sf
p
cresc.
sf
p
cresc.
sf
Б
Б
Б

РАССВЕТ НА МОСКВА-РЕКЕ

Вступление к опере «Хованщина»

М. МУСОРГСКИЙ

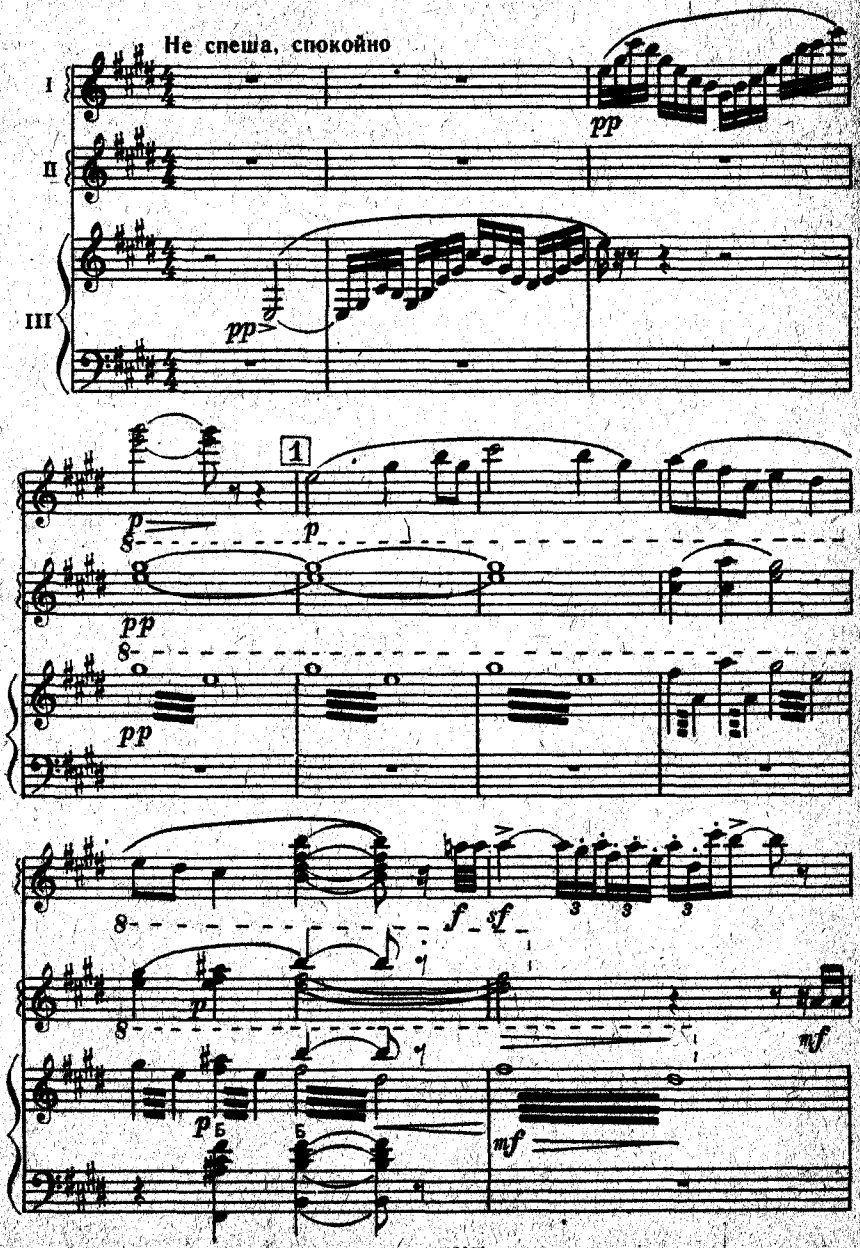

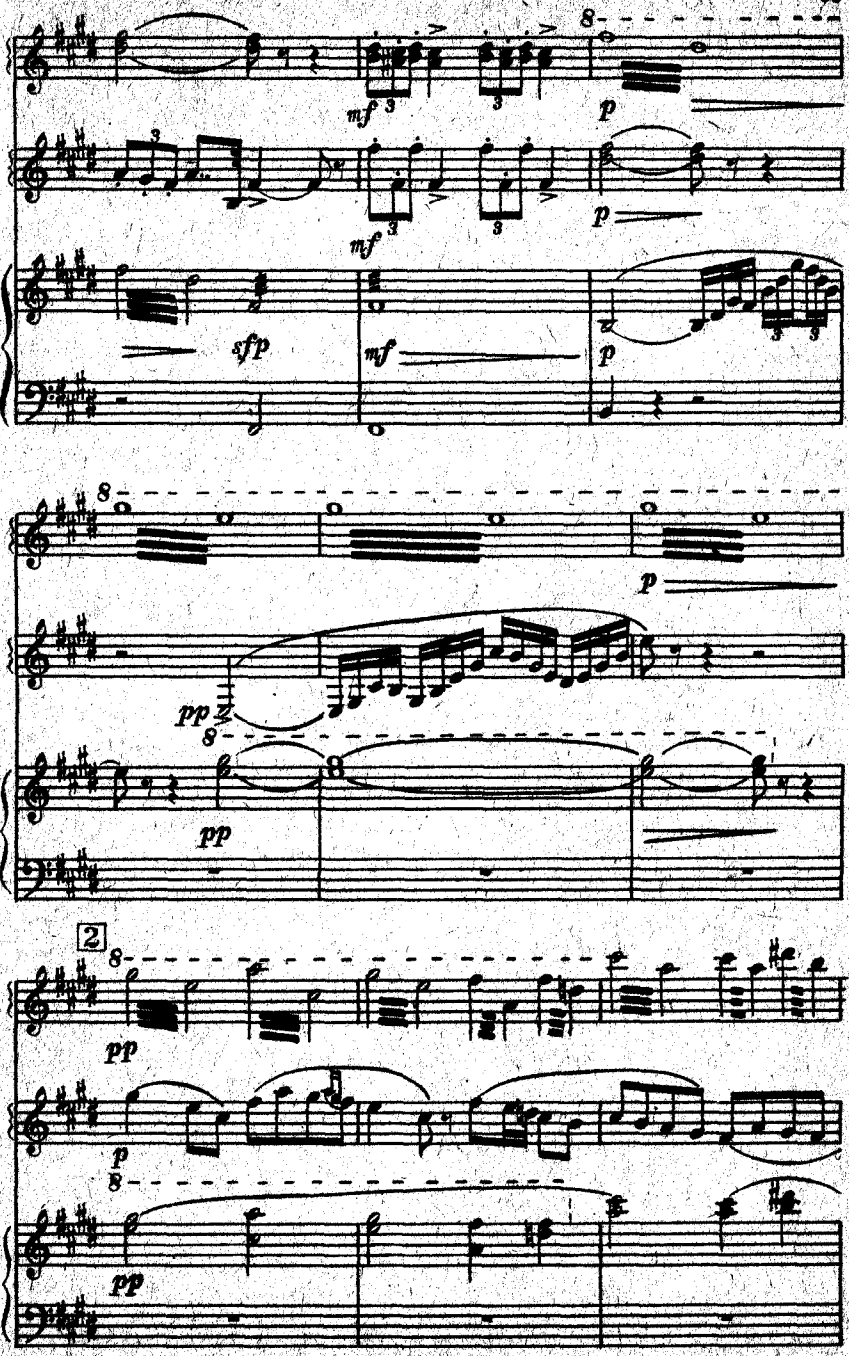
8
mf
3
3
p
mf
3
3
p
sfp
mf
p
3
3
8
p
pp
8
8
pp
2
8
pp
p
8
pp

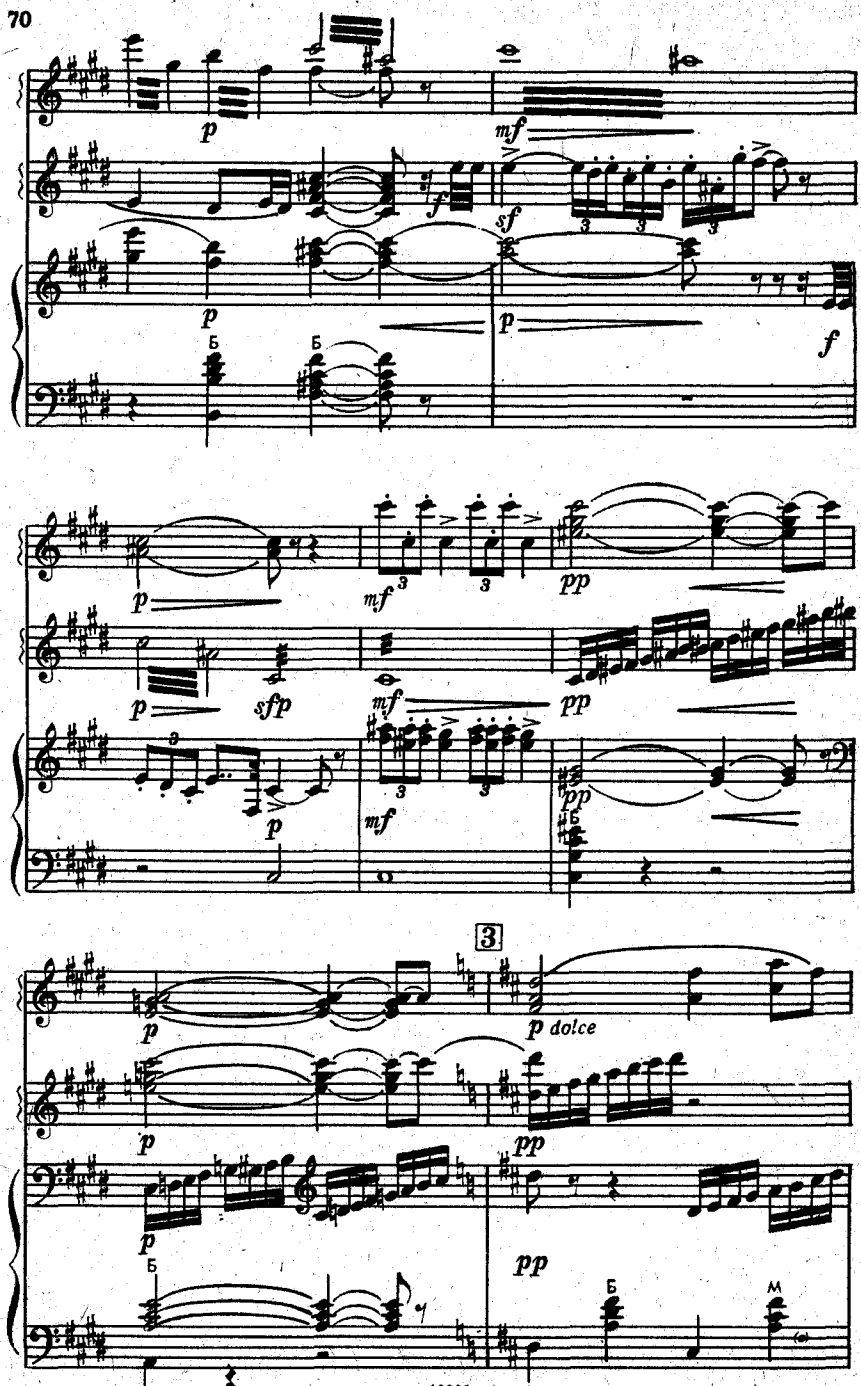
p
mf
f
sf
Б
sfp
pp
3
dolce
M

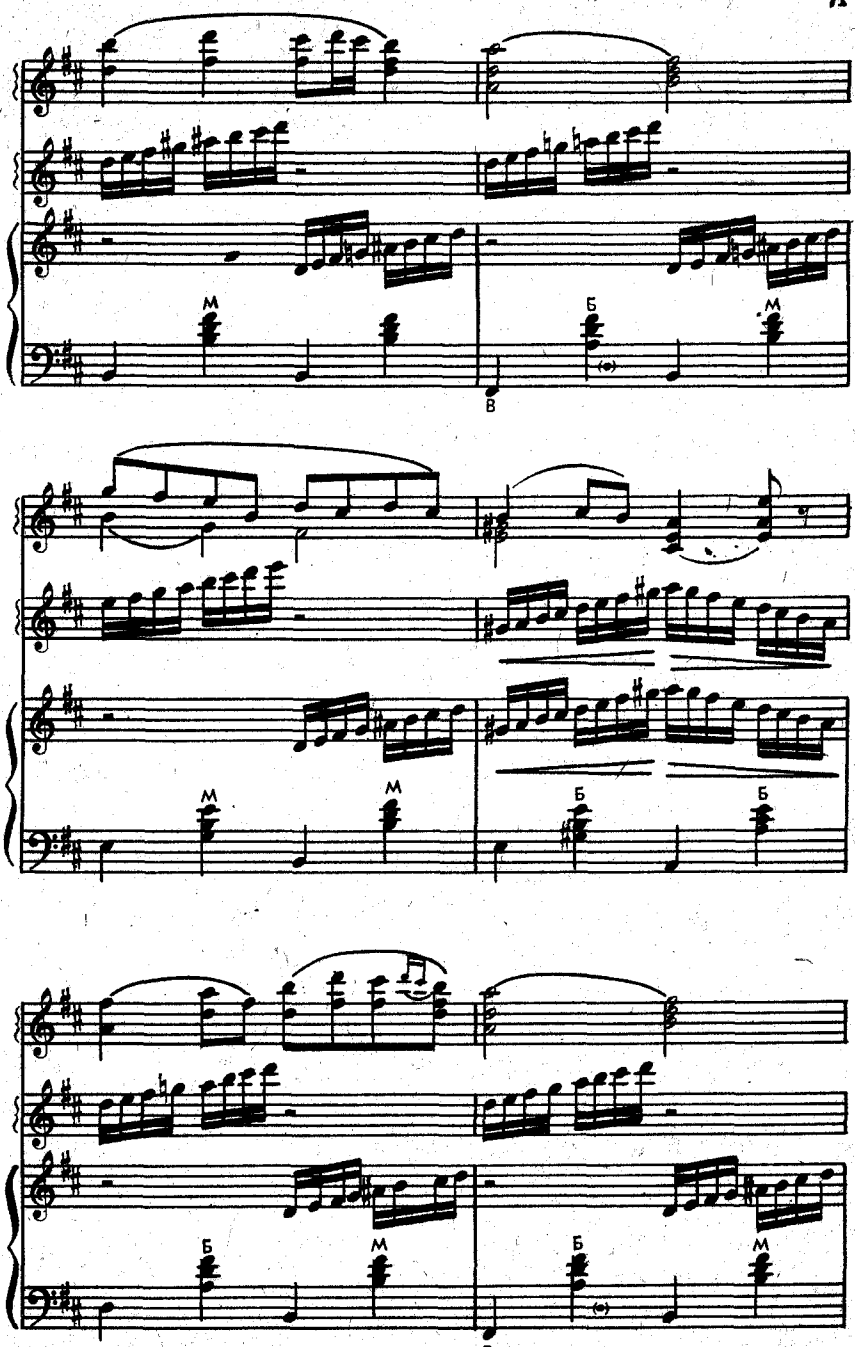
М
Б
М
В
М
М
Б
Б
Б
М
Б
М
В

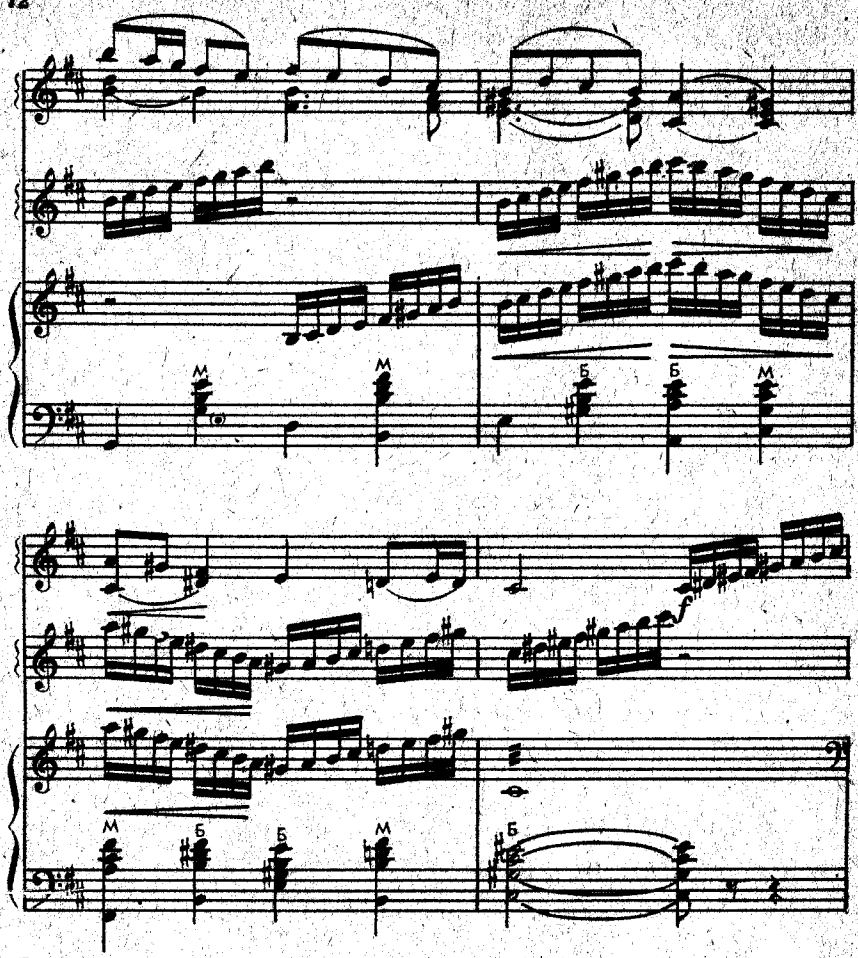

4 Более подвижно

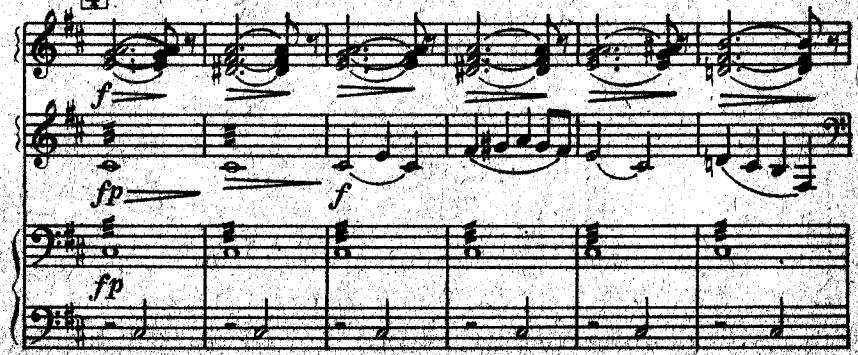

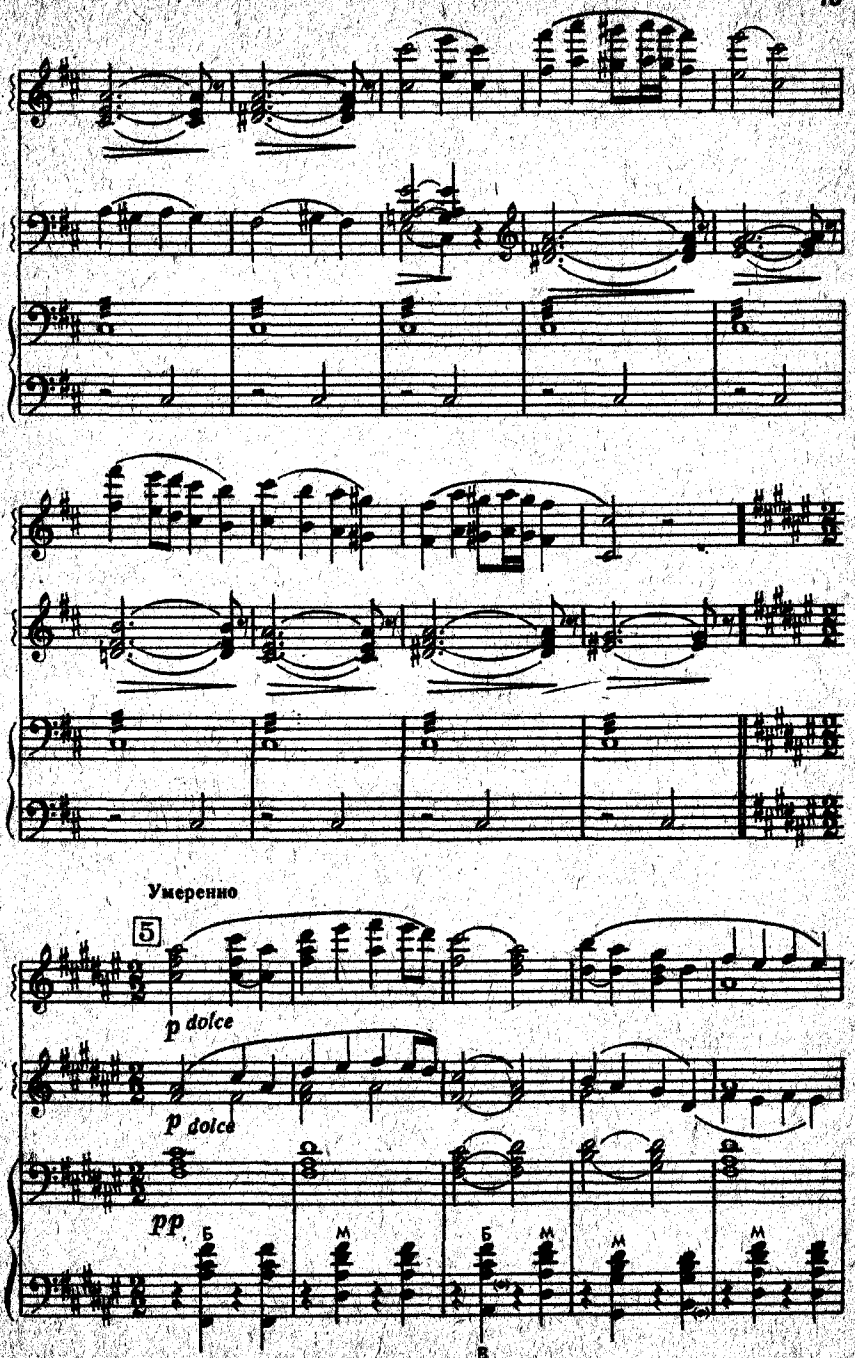
Умеренно
5
p dolce
p dolce
pp
Б
М
Б
М
М
М

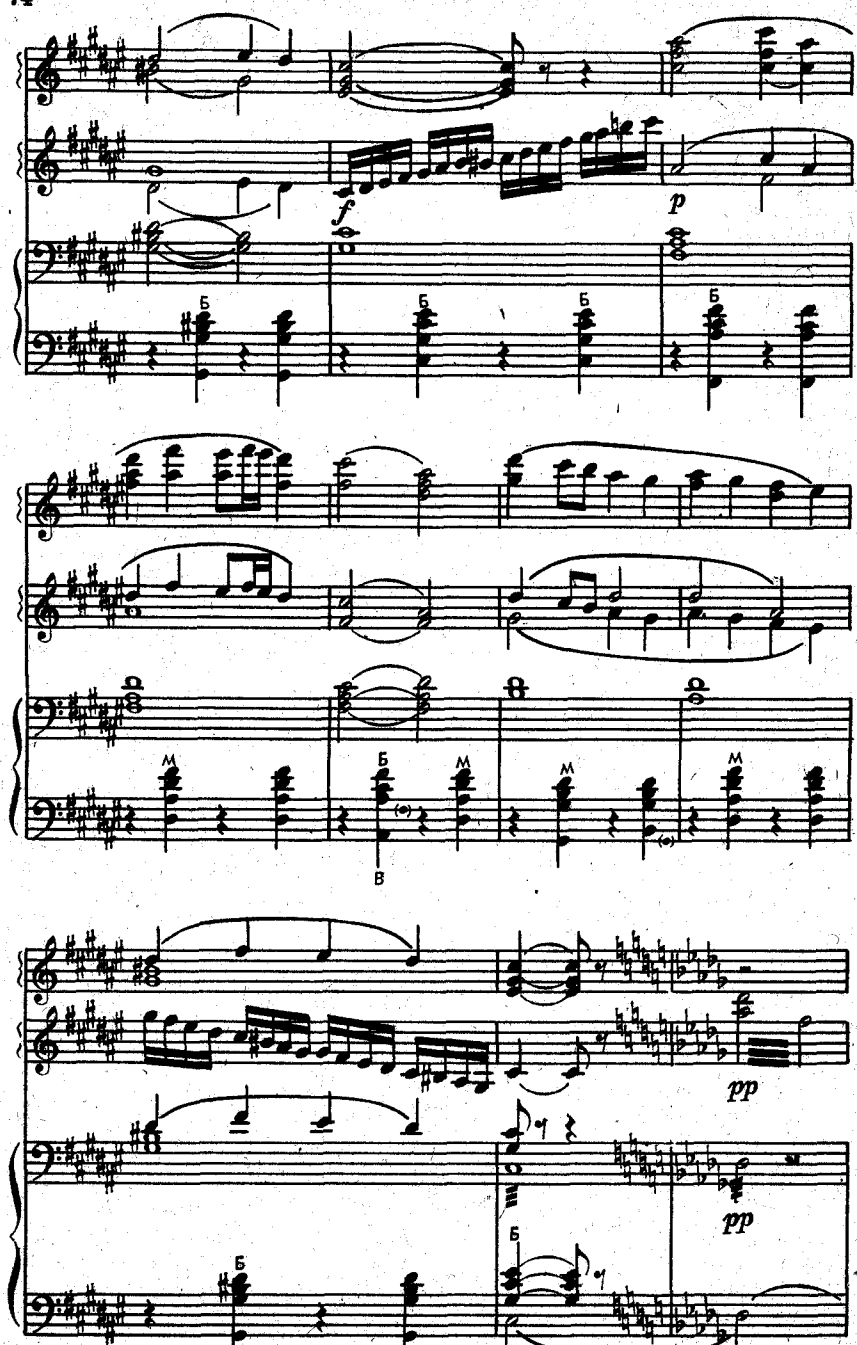
f
p
Б
Б
Б
Б
M
Б
M
M
M
B
pp
pp
Б
Б

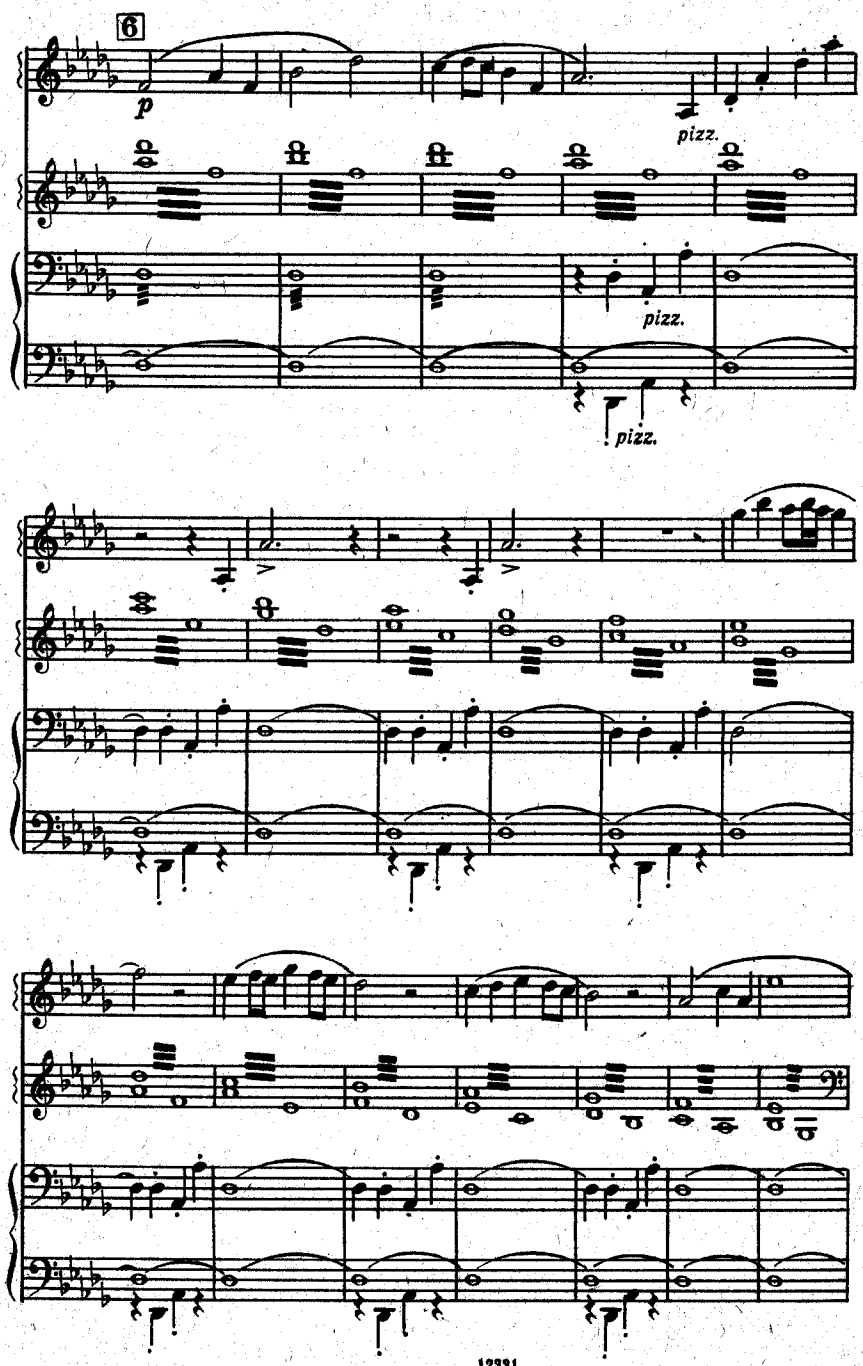
6
p
pizz.
pizz.
pizz.

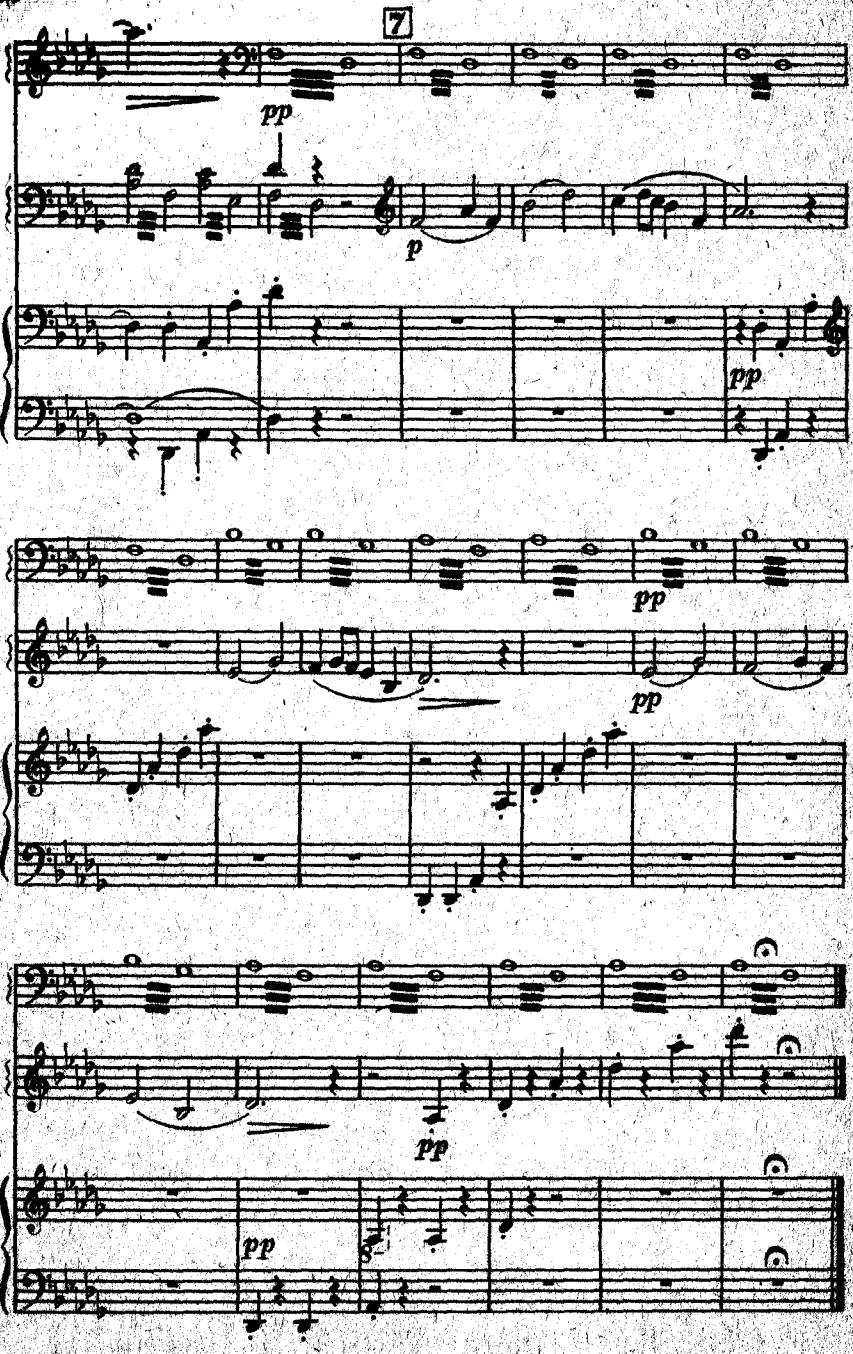
7
pp
p
pp
pp
pp
pp
pp

ИНТЕРМЕЦЦО

из оперы «Царская невеста»

Н. РИМСКИЙ-КОРСАКОВ

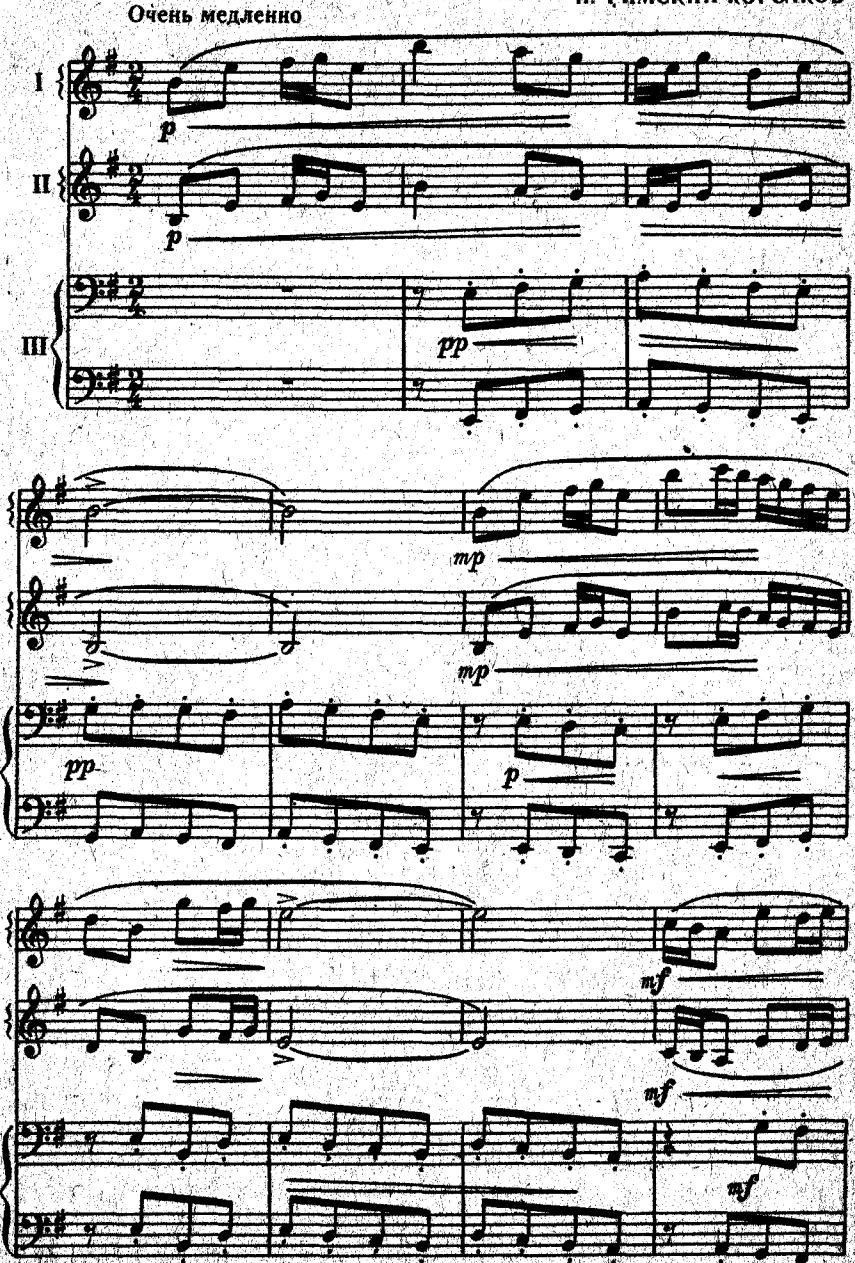

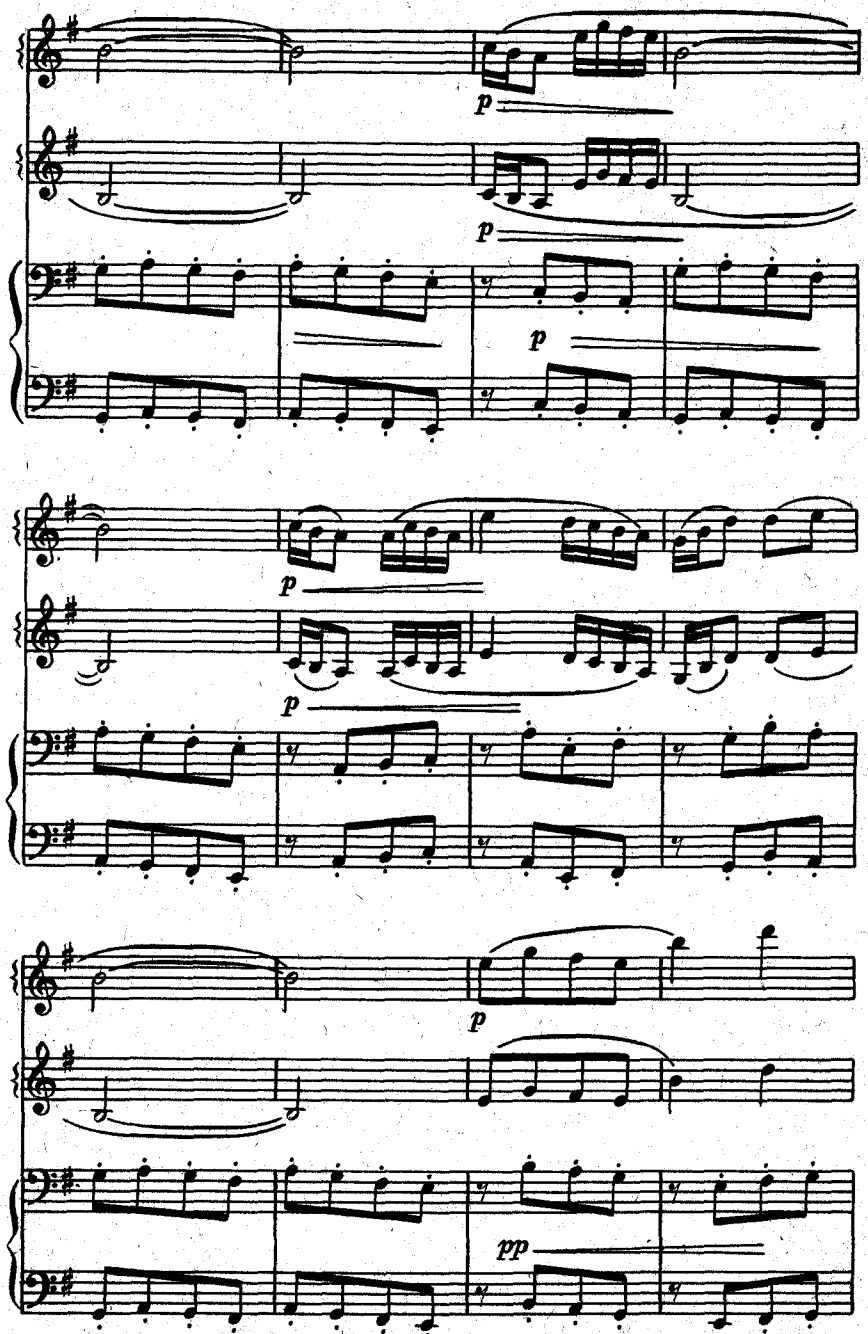
p
p
p
p
p
p
pp

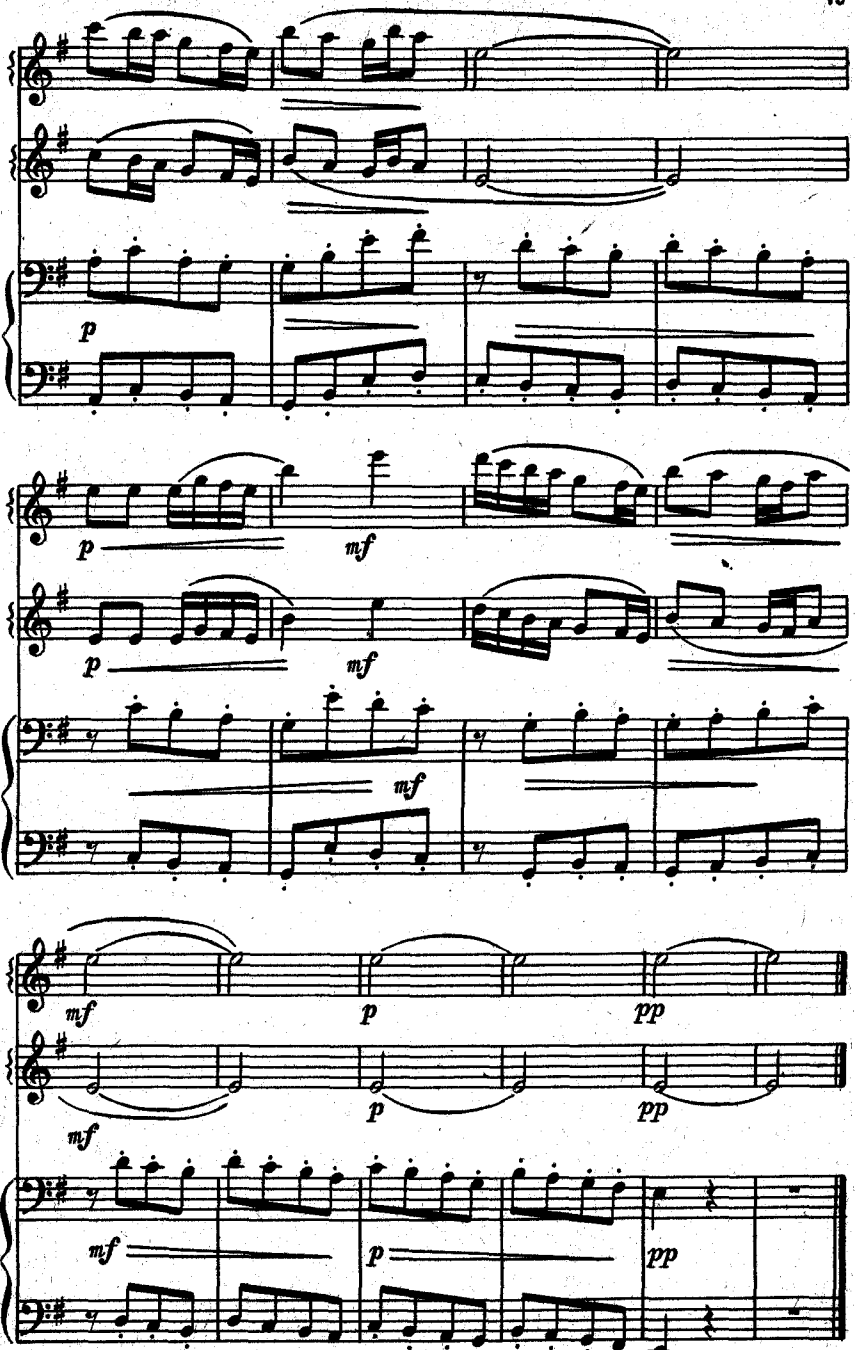
p
p
mf
p
mf
mf
mf
p
pp
mf
p
pp
mf
p
pp

ВСТУПЛЕНИЕ

к опере «Евгений Онегин»

П. ЧАЙКОВСКИЙ

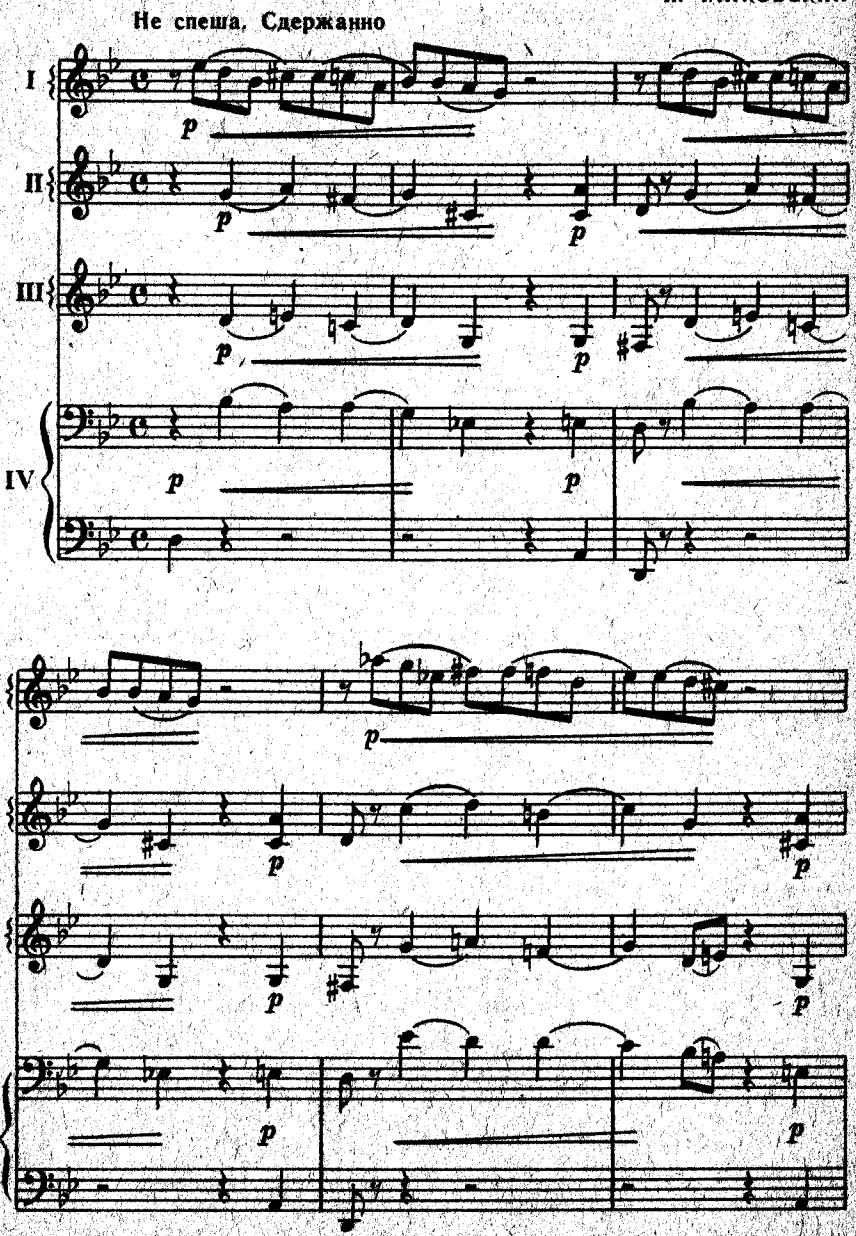

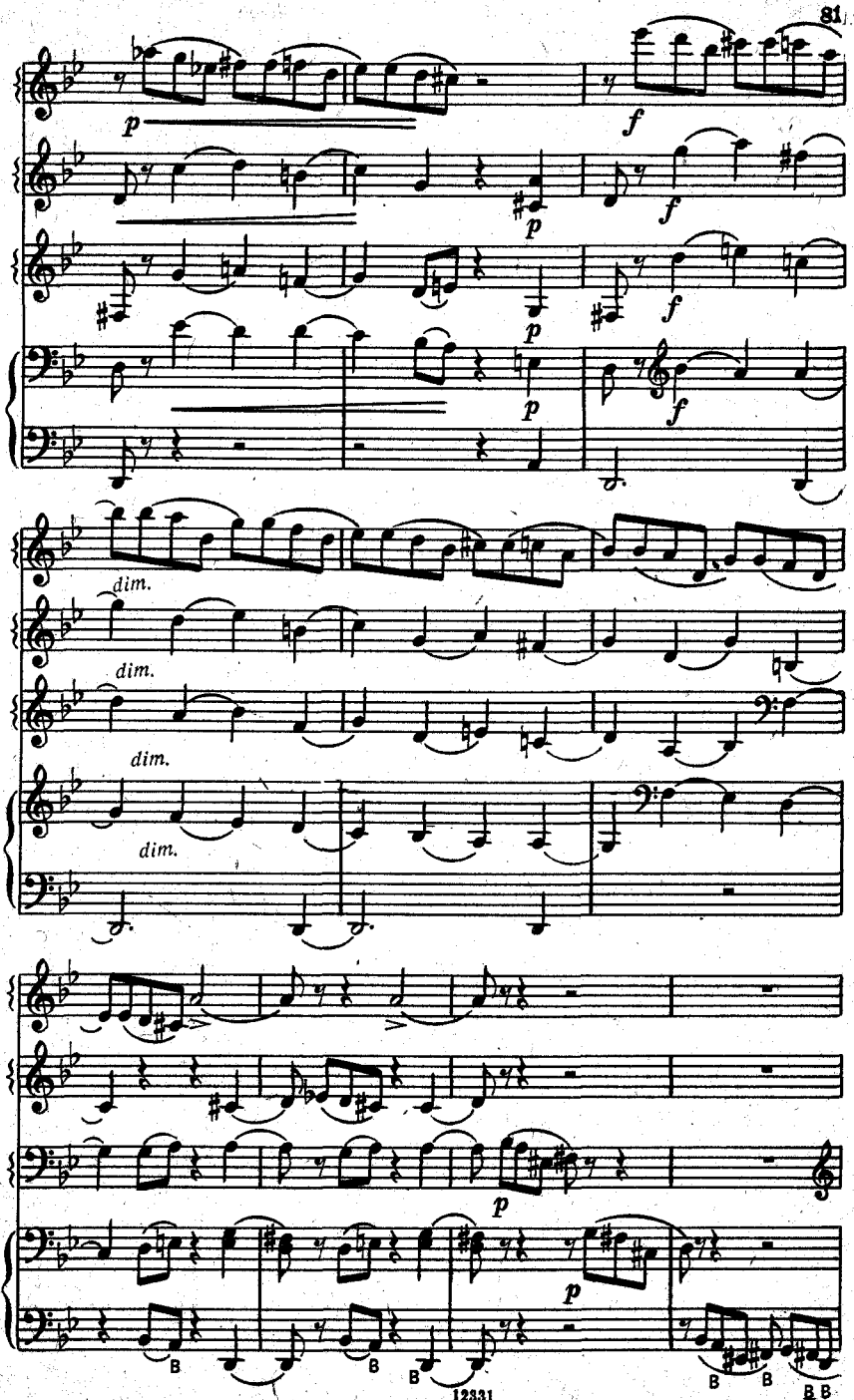
p
f
dim.
B
12331

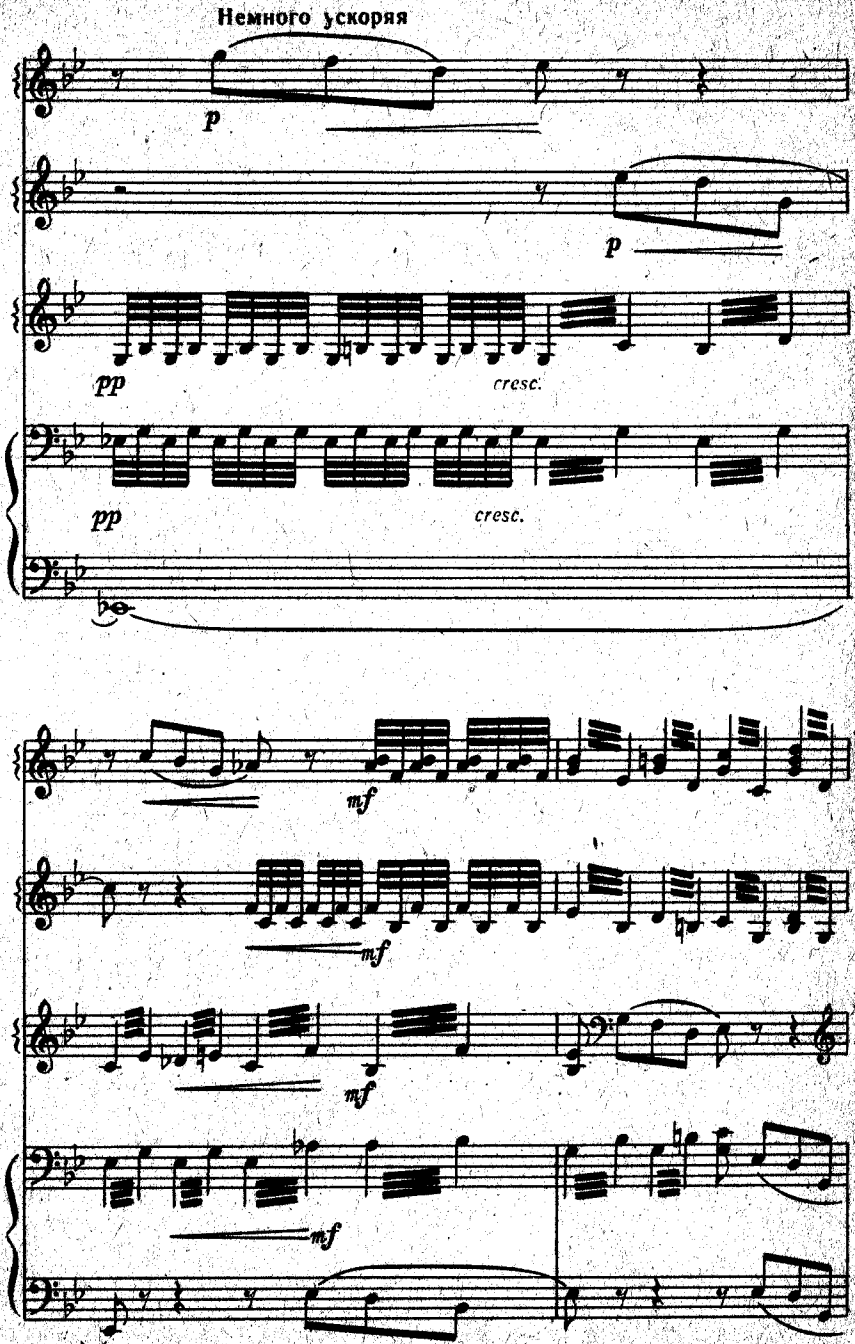
Немного ускоряя
p
p
pp
cresc.
pp
cresc.
mf
mf
mf
mf

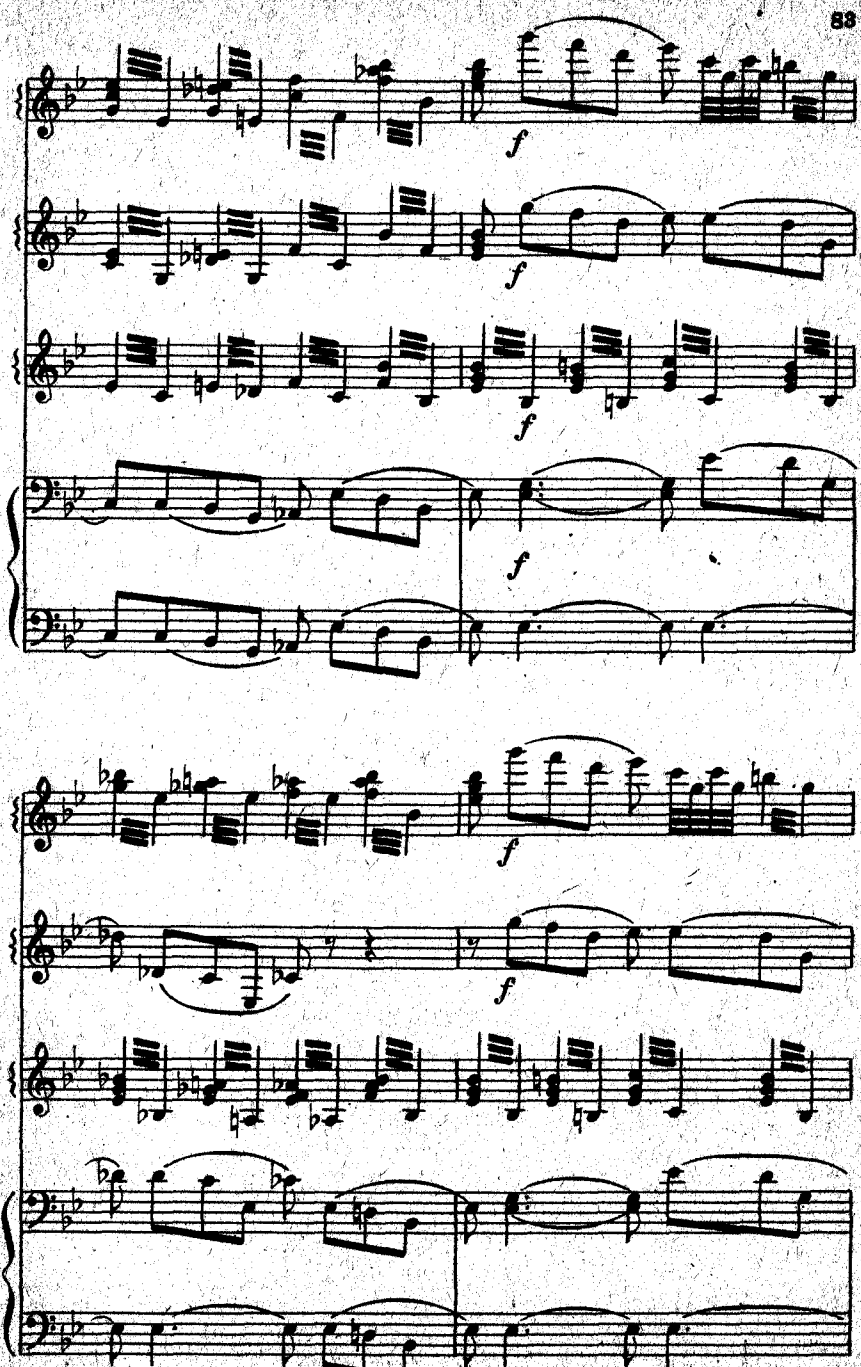
f
f
f
f
f
f
f

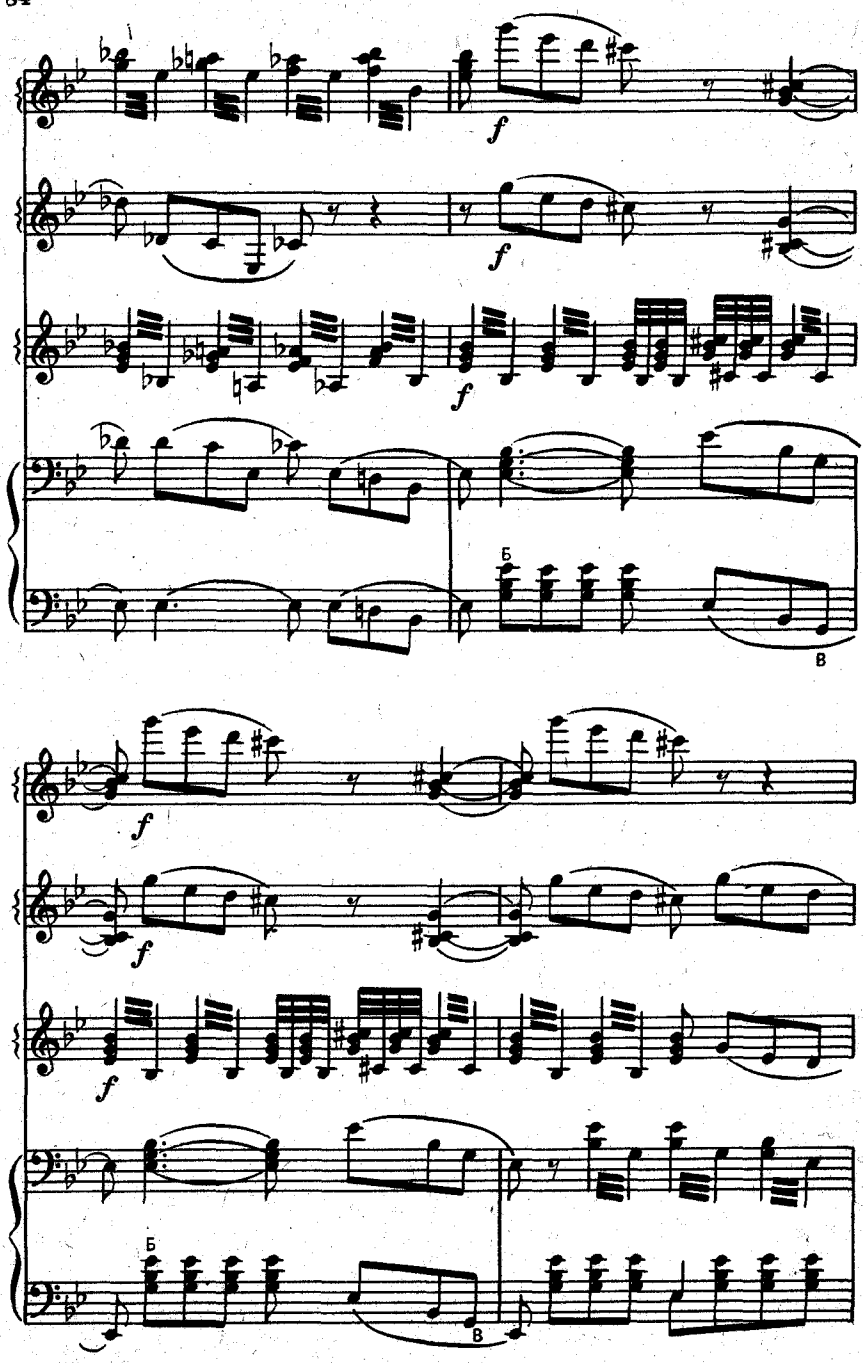
f
f
f
Б
В
f
f
f
Б
В

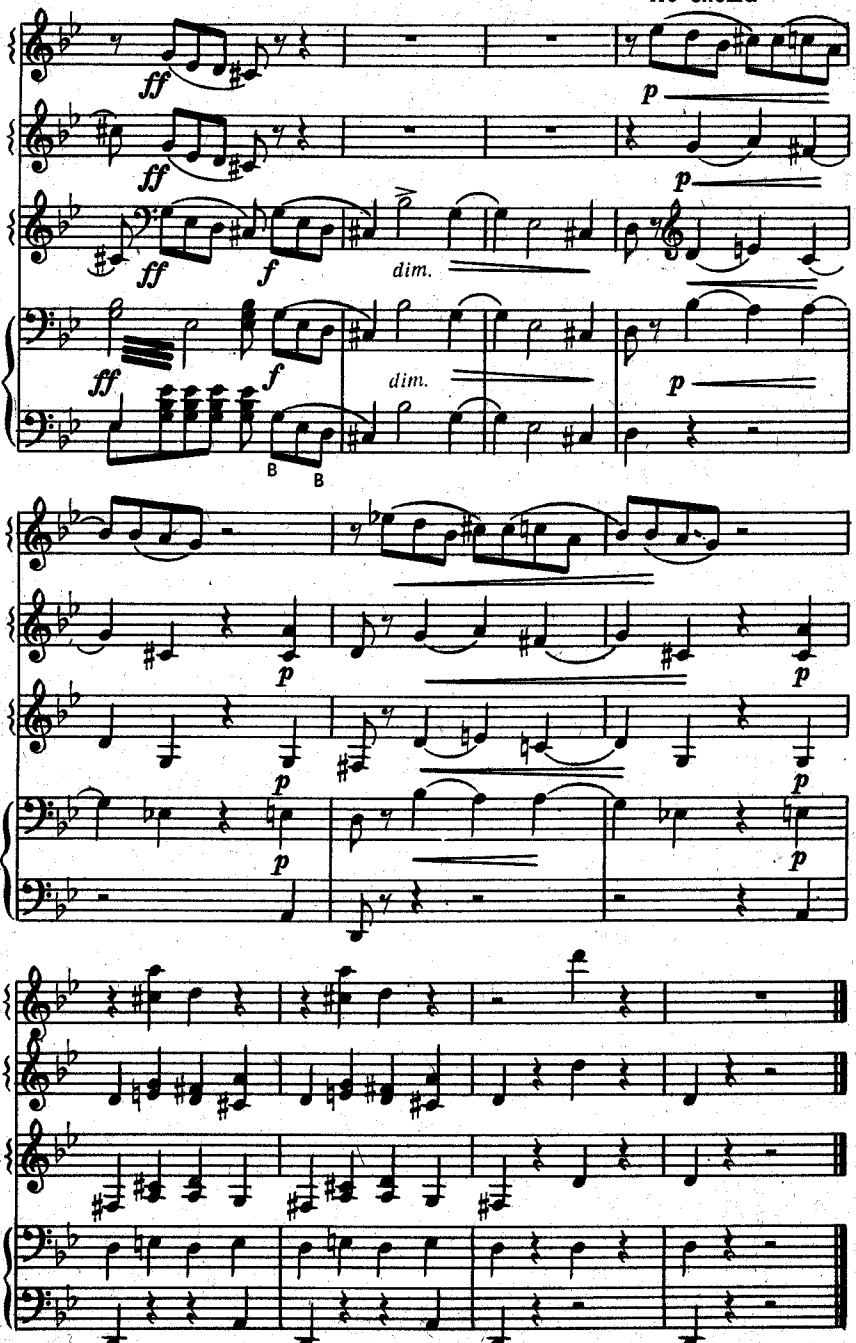
ff
p
ff
p
ff
f
dim.
ff
f
dim.
p
B
B
p
p
p
p
p
p
p
p

Советские композиторы

ТАНЕЦ ГОРЯНКИ

С. АГАБАБОВ

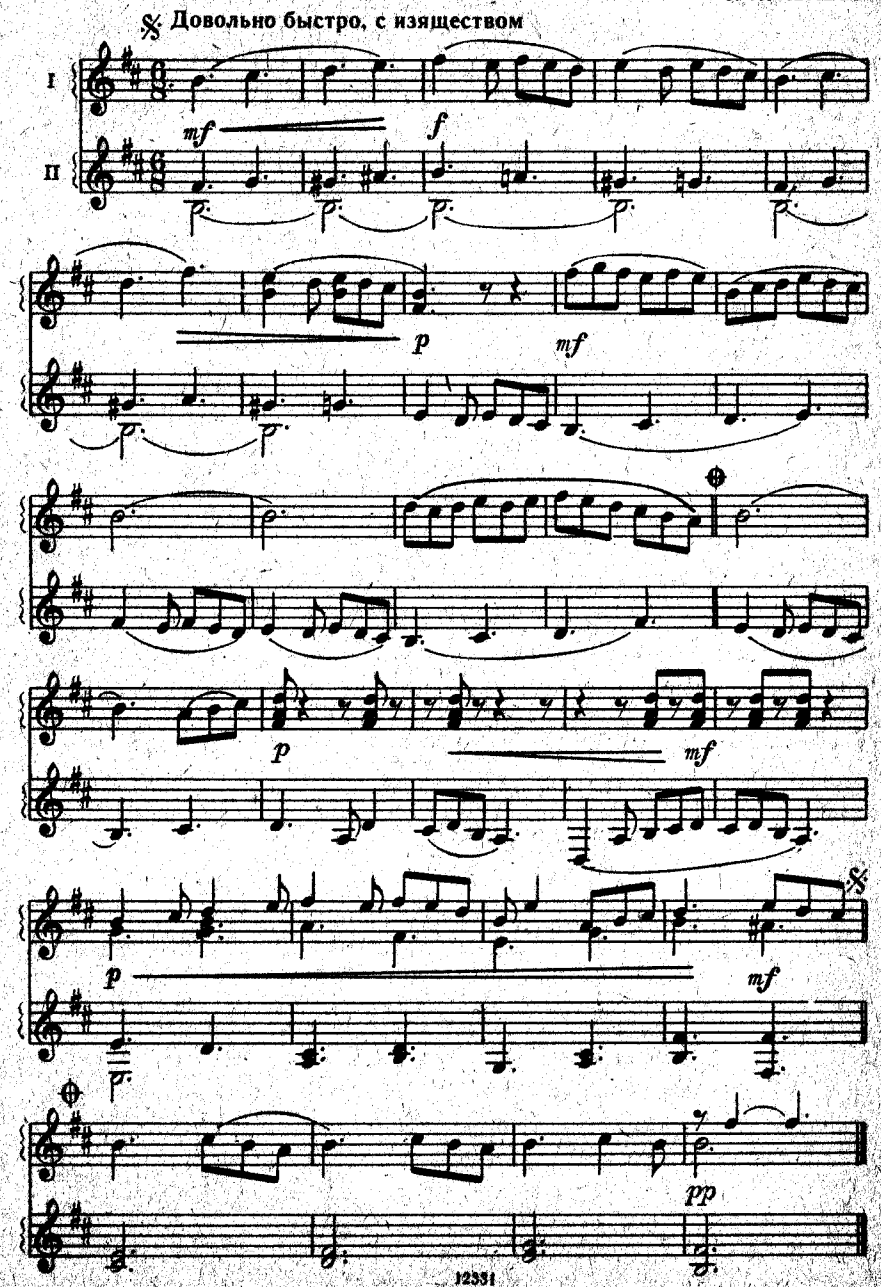

СПОРТИВНЫЙ МАРШ

М. БЛАНТЕР

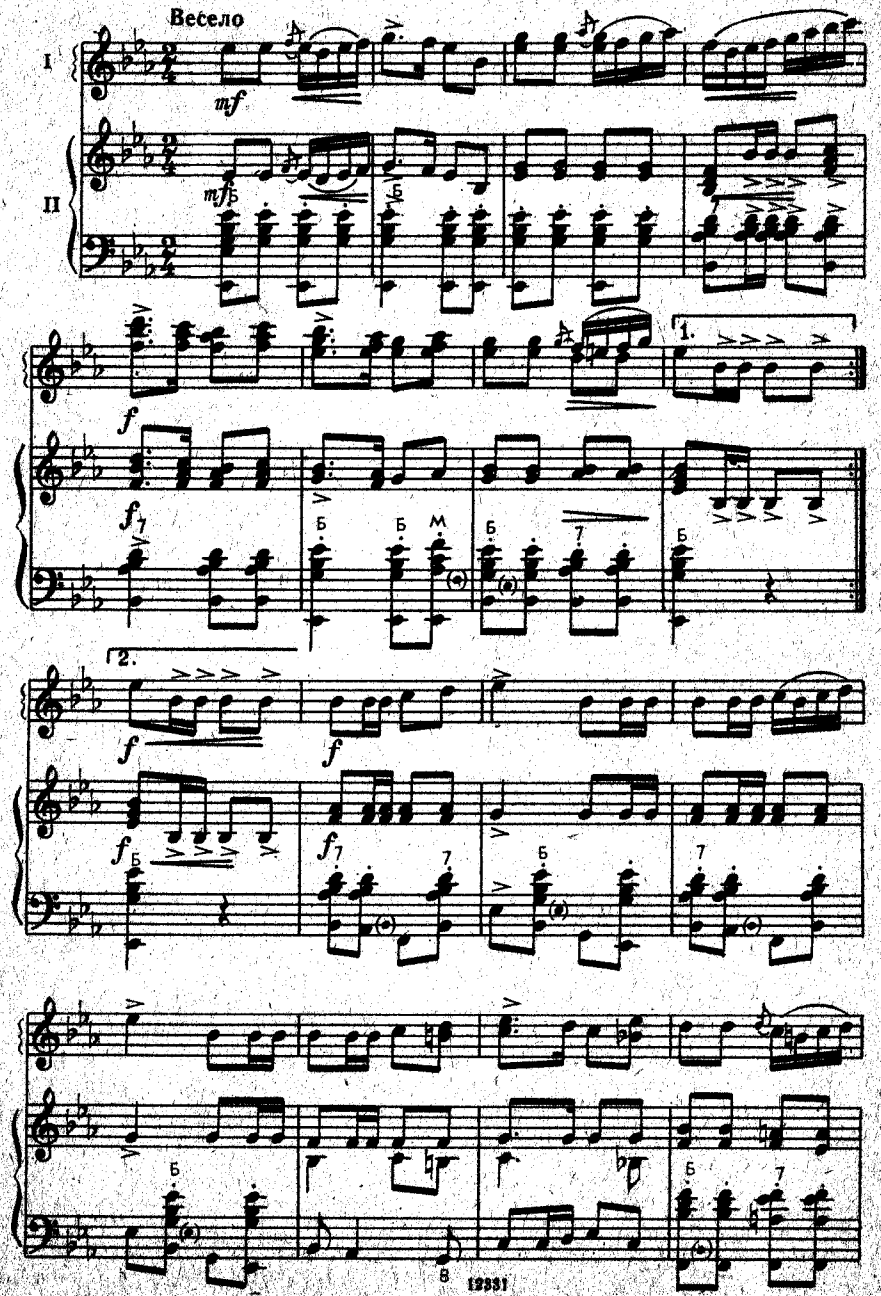

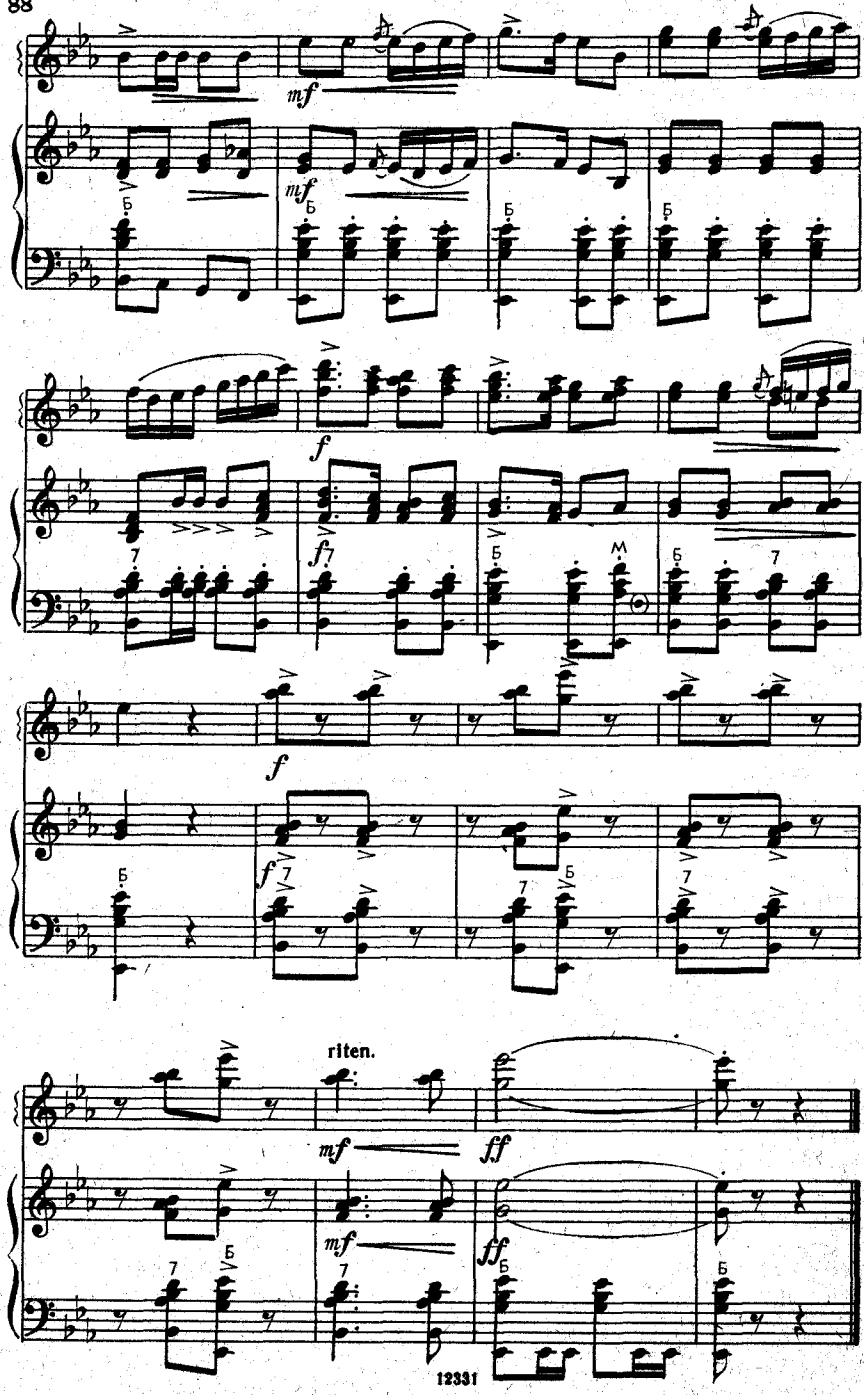
mf
mf
f
f
f
f
riten.
mf
ff
mf
ff

ВАЛЬС

из балета «Золушка»

С. ПРОКОФЬЕВ

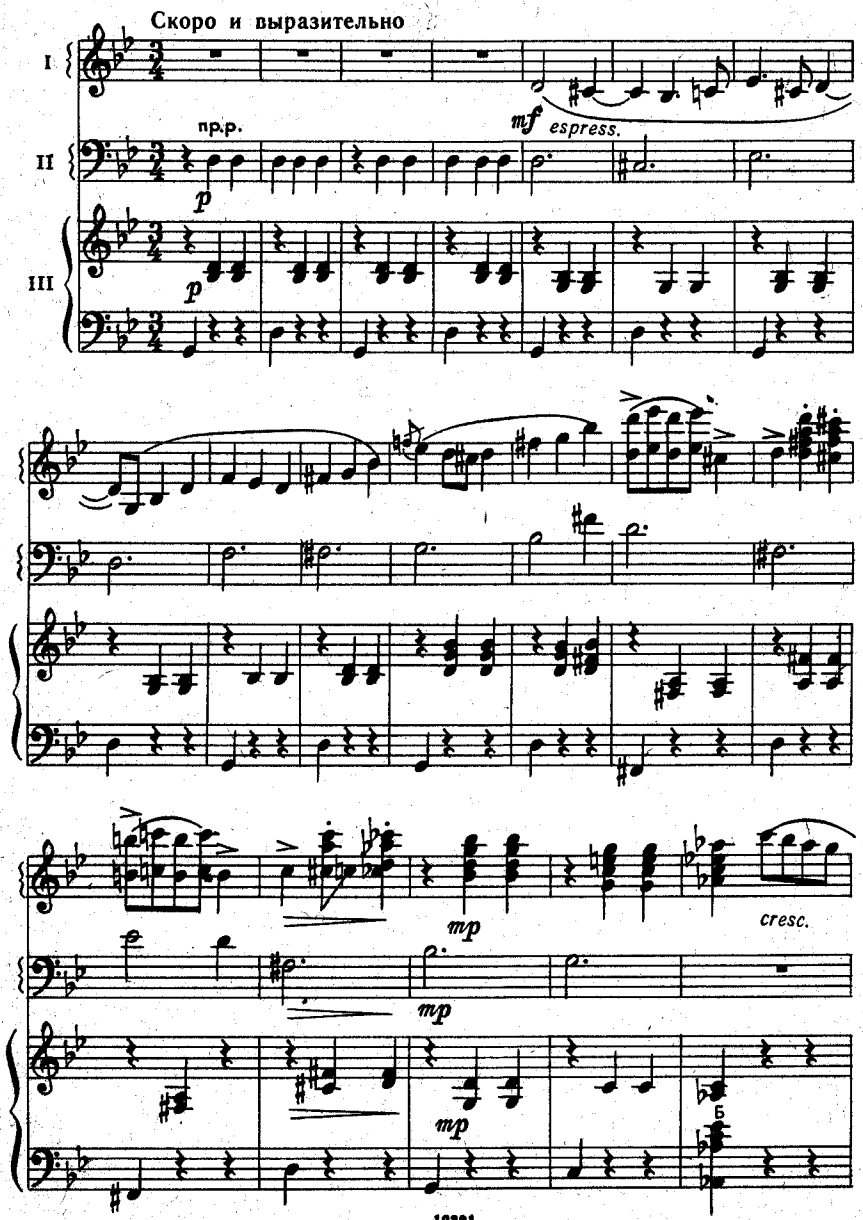

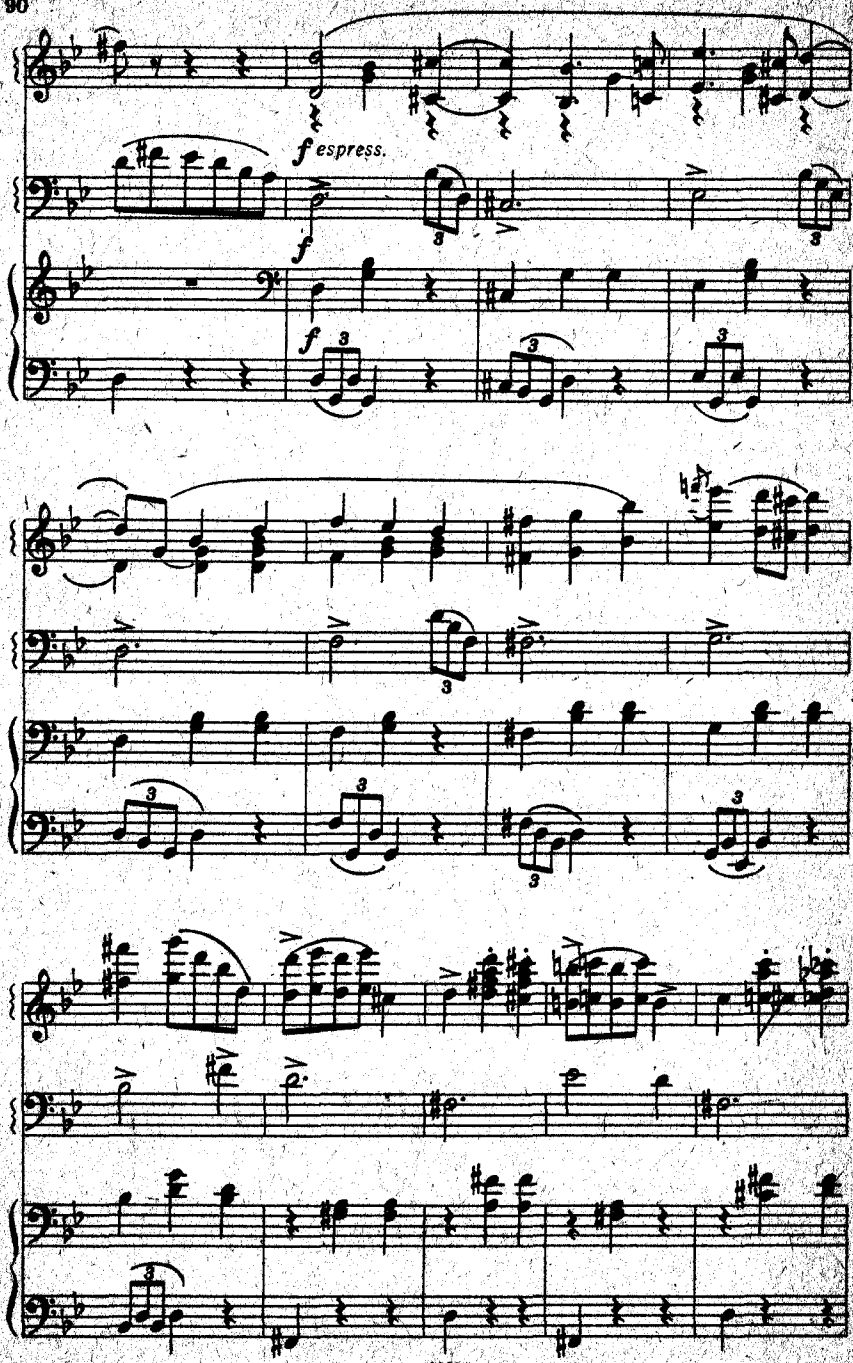
f espress.
f
f

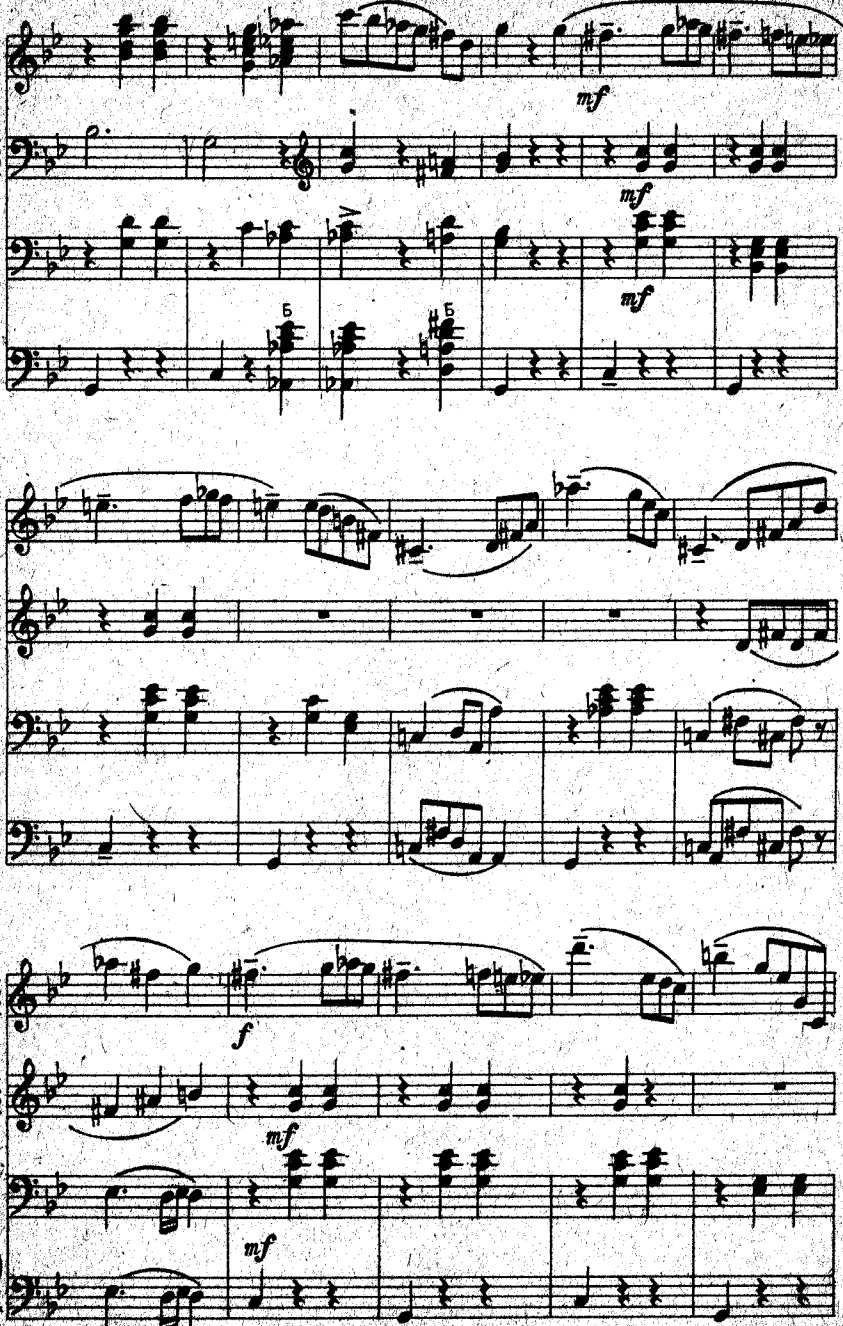
mf
mf
mf
Б
Б
f
mf
mf

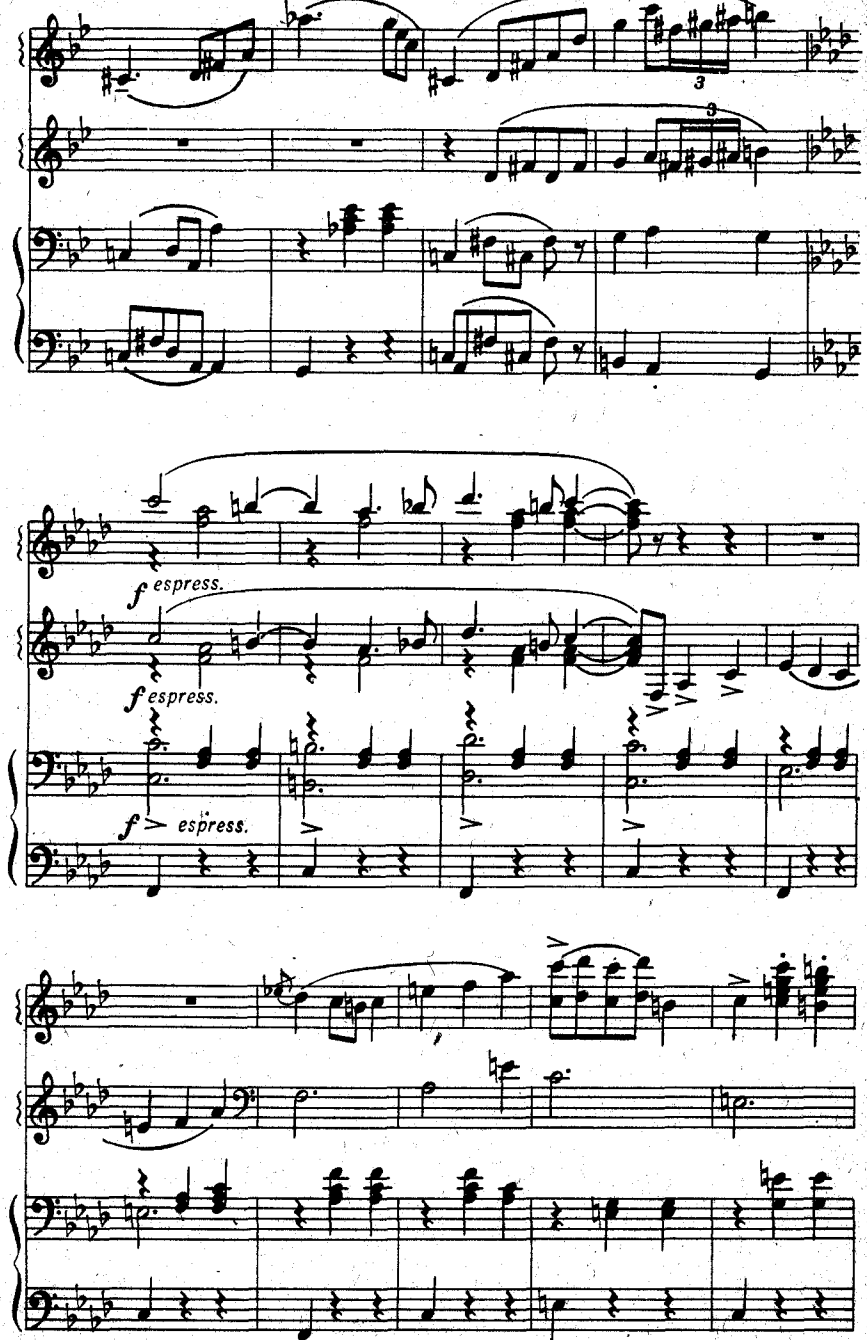
3
3
f espress.
f espress.
f espress.

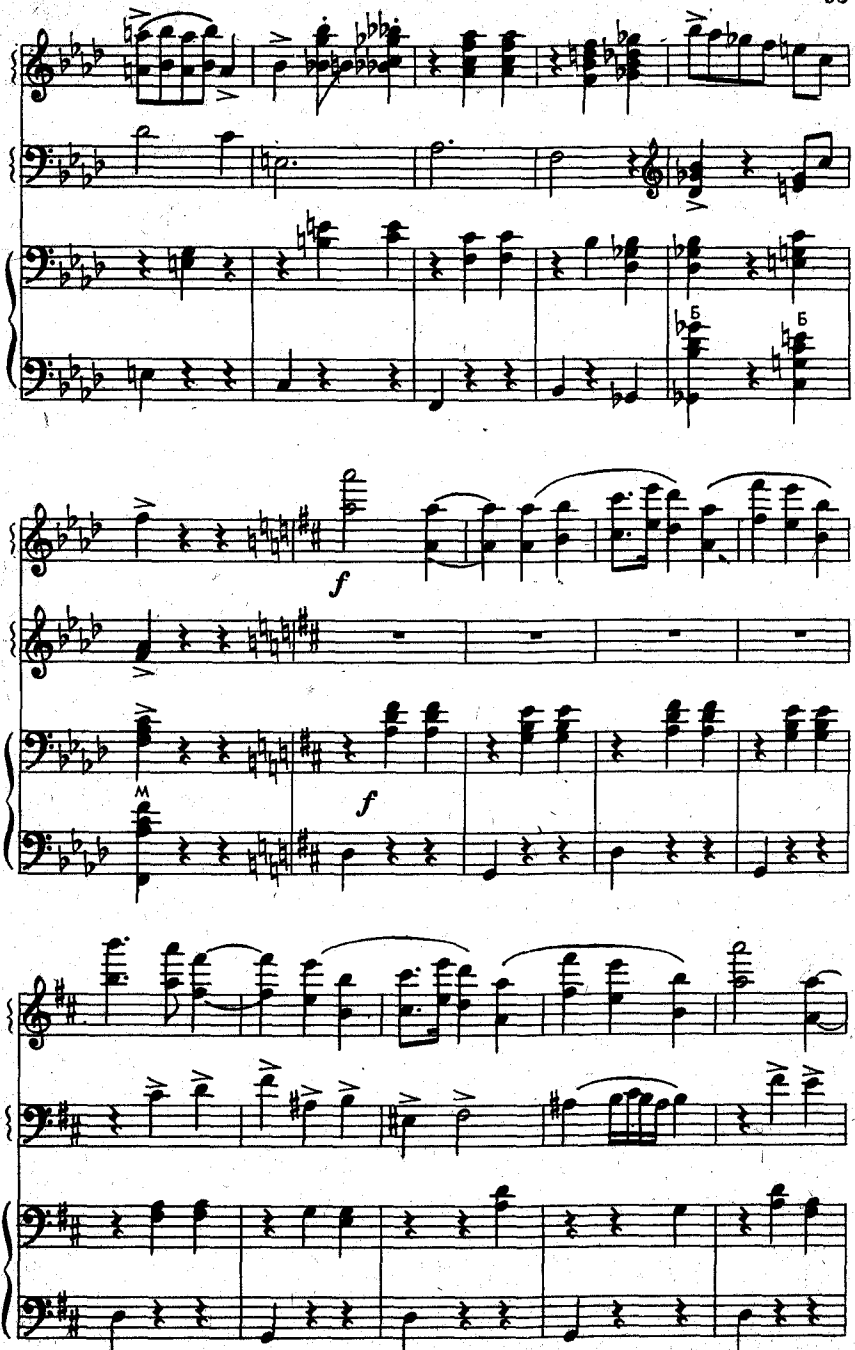
f
f

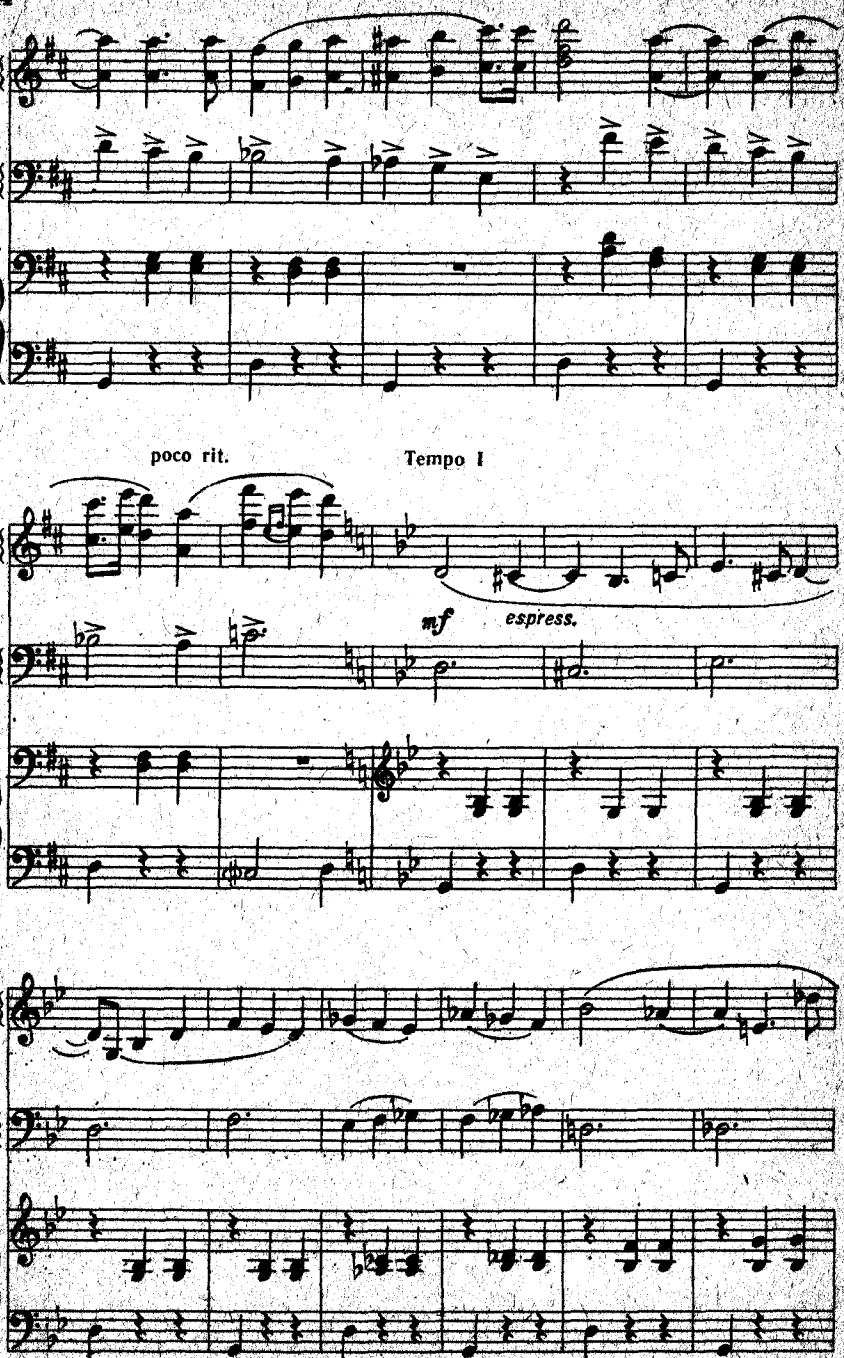
poco rit.
Tempo I
mf
espress.

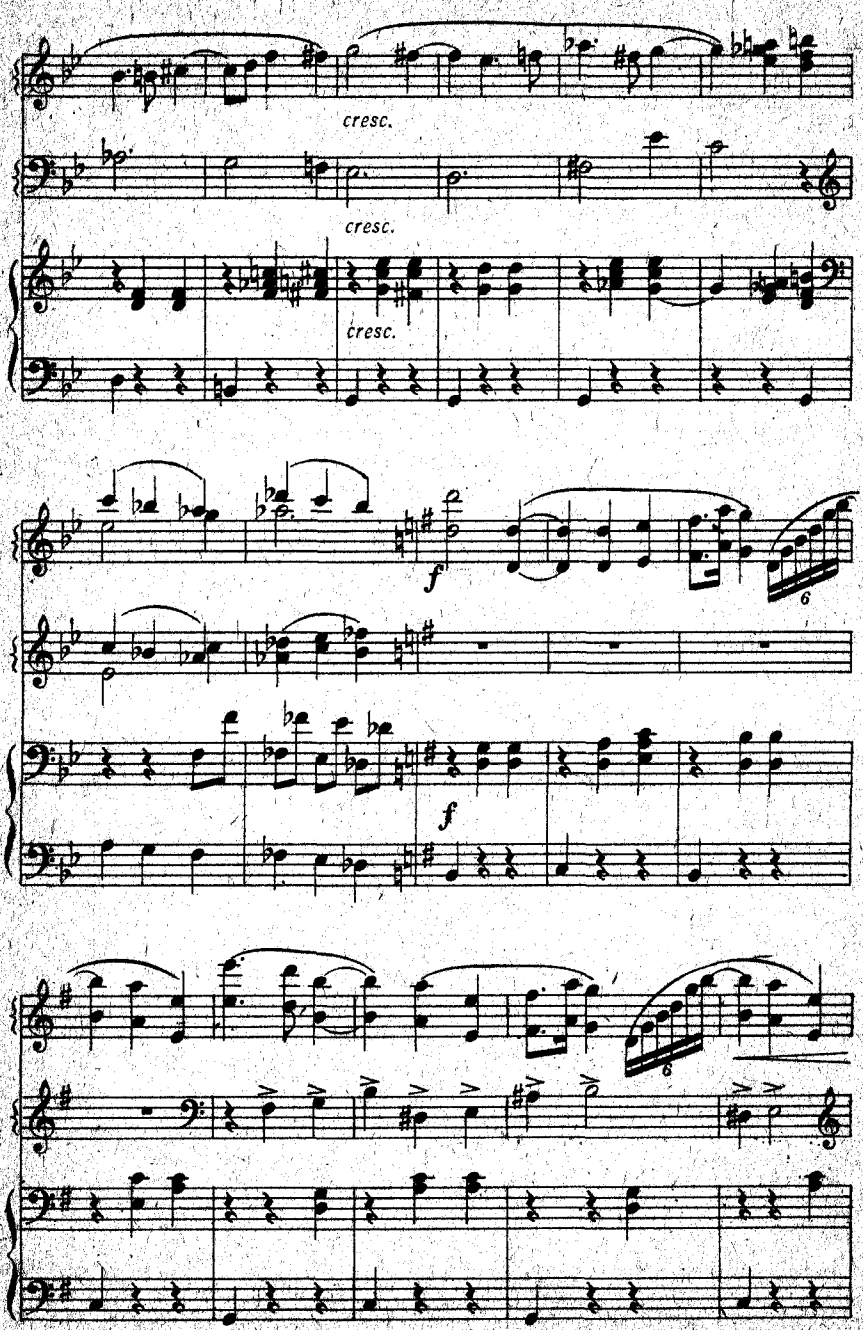
cresc.
cresc.
cresc.
f
f
6
6

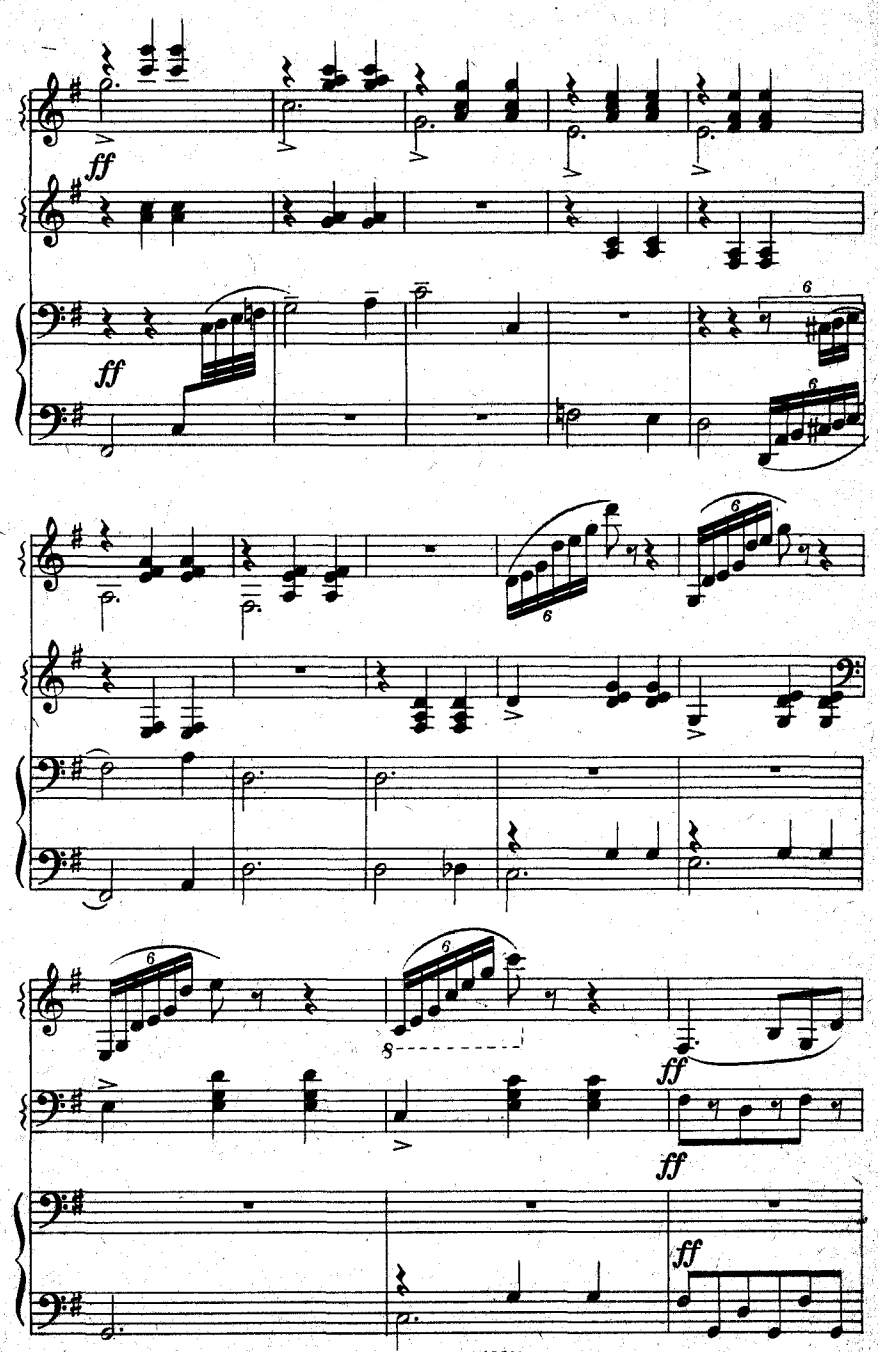
ff
ff
6
6
6
6
6
8
ff
ff
ff

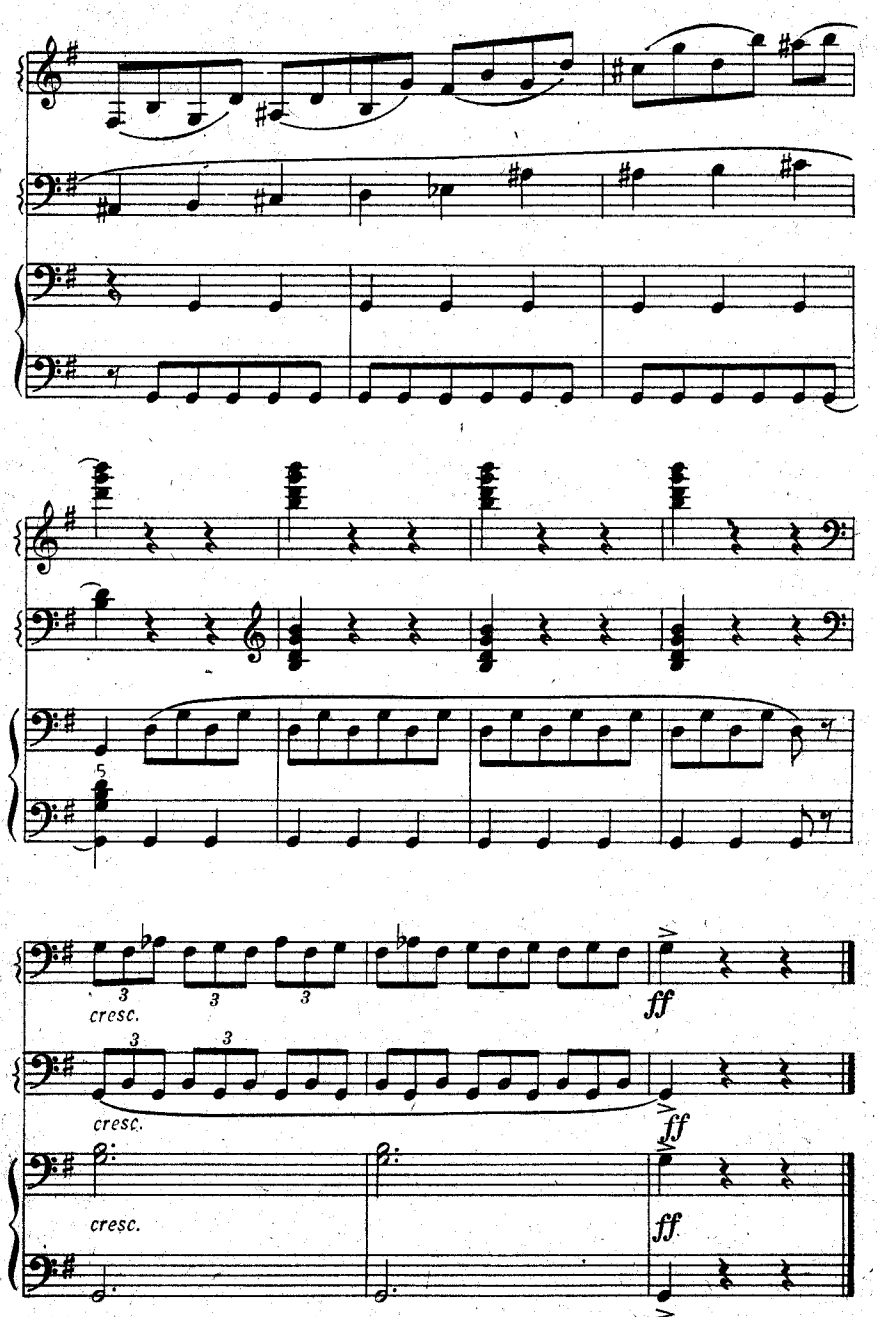
5
3
cresc.
ff
cresc.
ff
cresc.
ff

АНДАНТЕ

из музыки к спектаклю «Евгений Онегин»

С. ПРОКОФЬЕВ

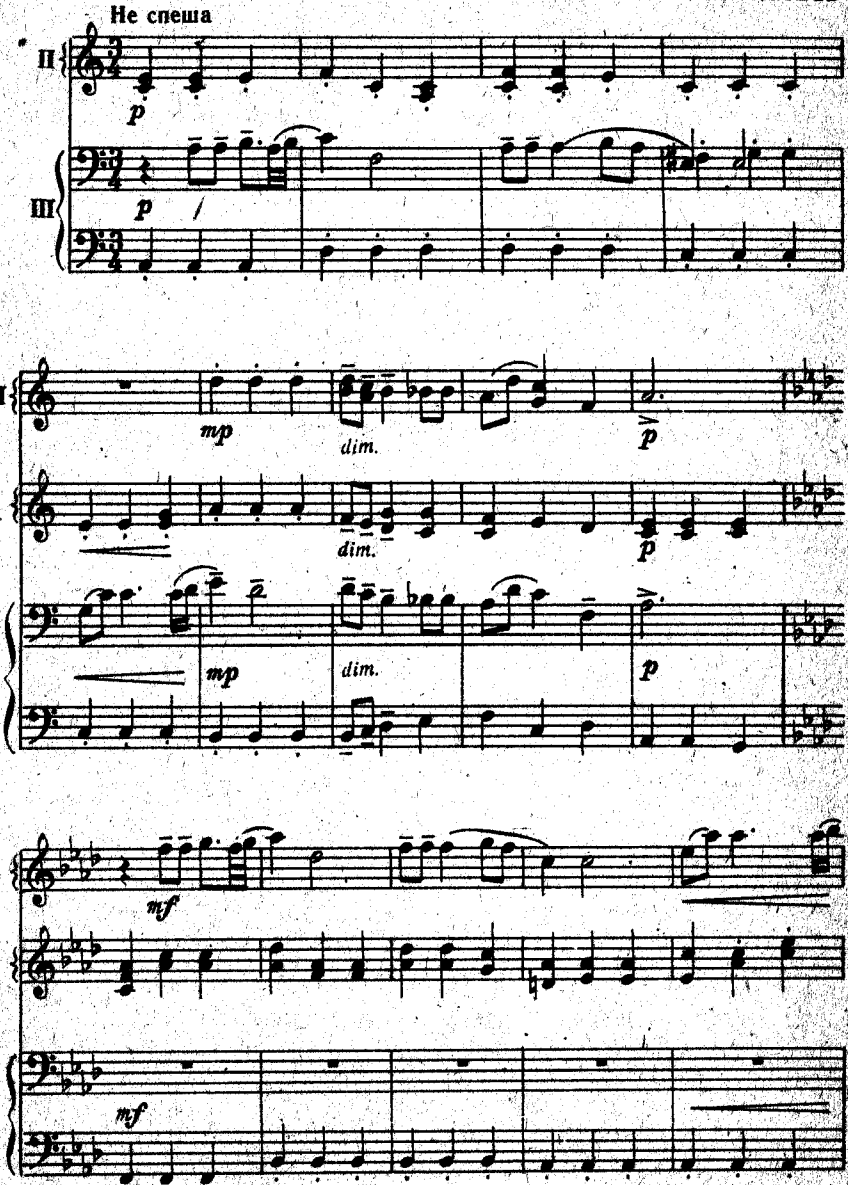

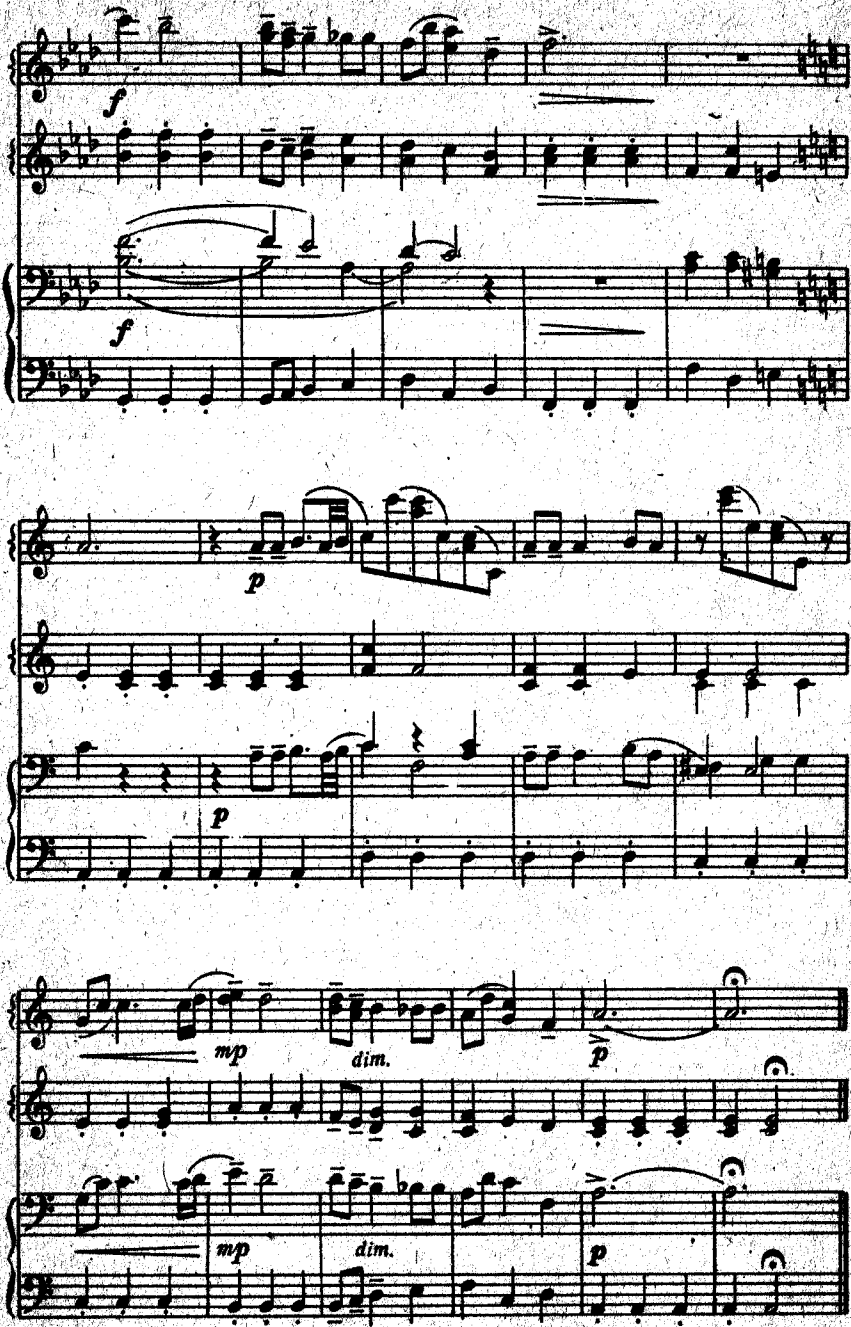
f
f
p
p
mp
dim.
p
mp
dim.
p

МАЗУРКА

из музыки к драме М. Лермонтова «Маскарад»

А. ХАЧАТУРЯН

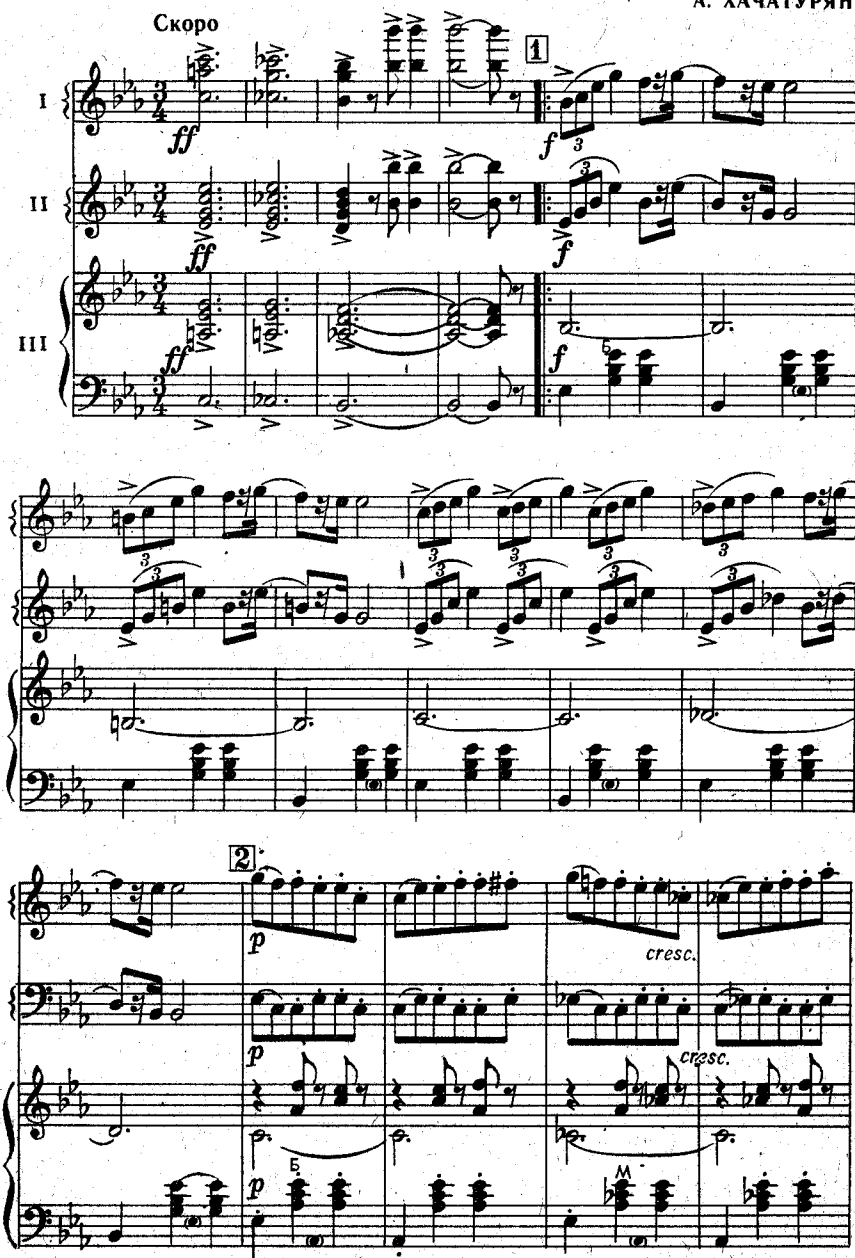

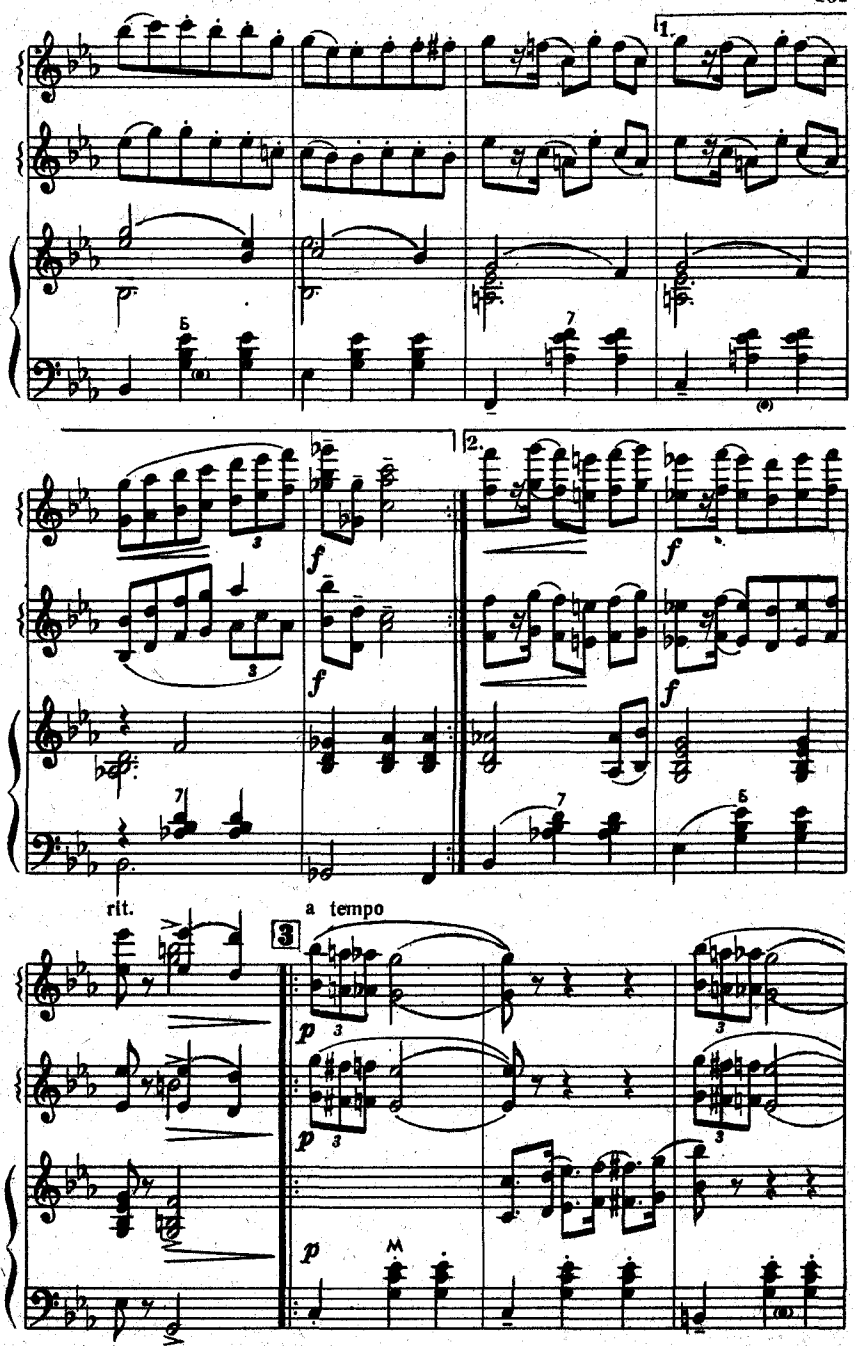
1.
2.
rit.
a tempo
3

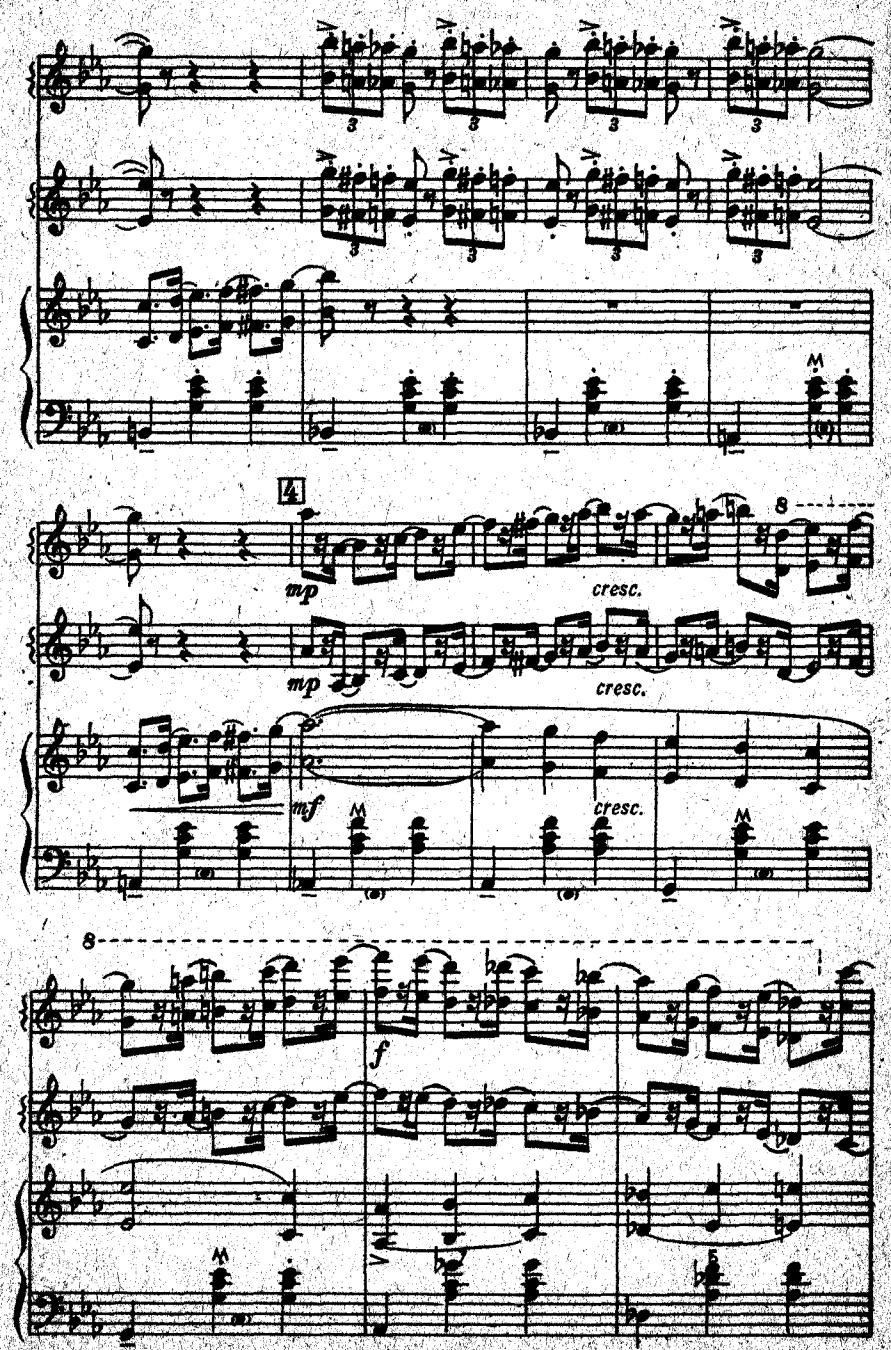
4
mp
cresc.
mf
f

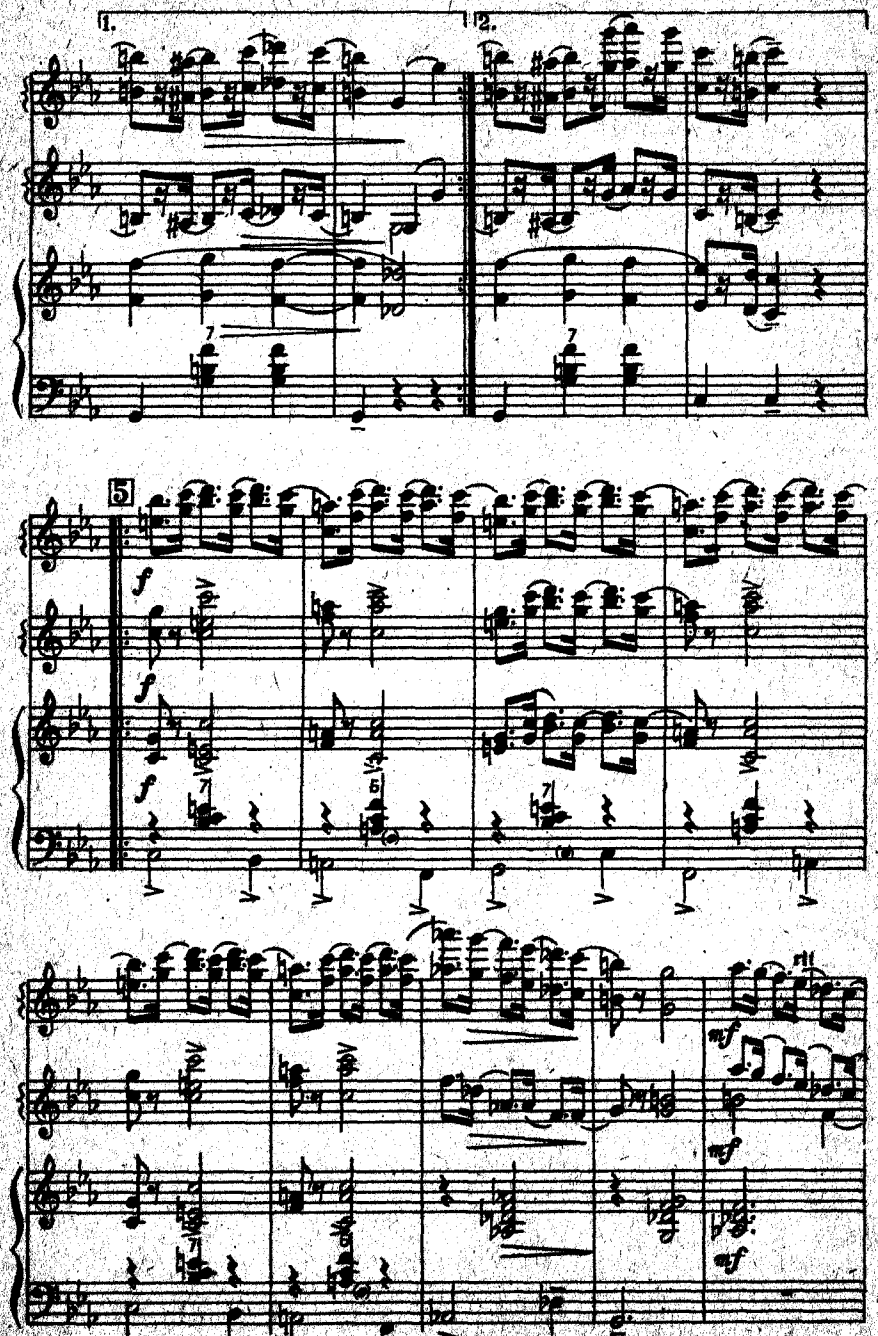
1.
2.
5
f
mf

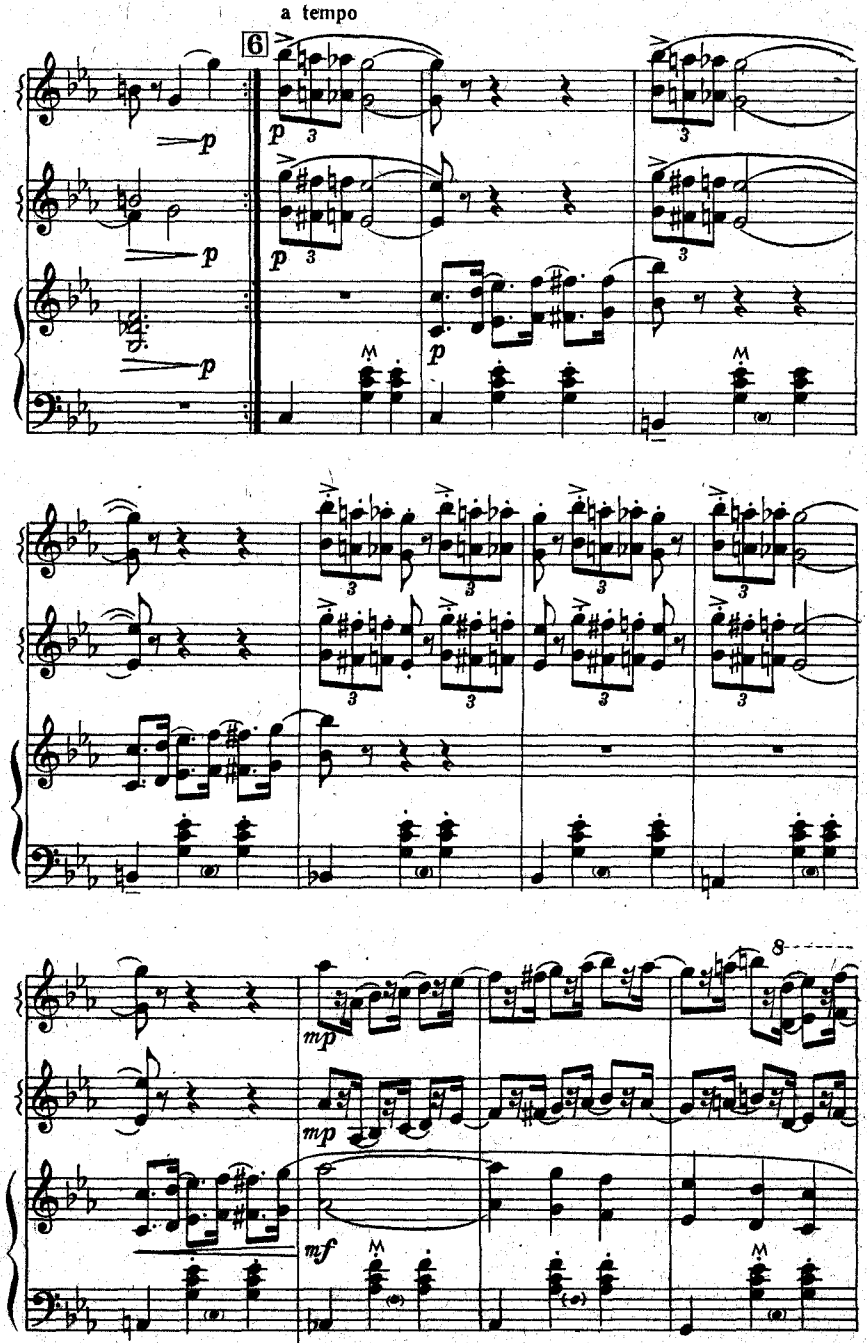
a tempo
6
p
mp
mf
8

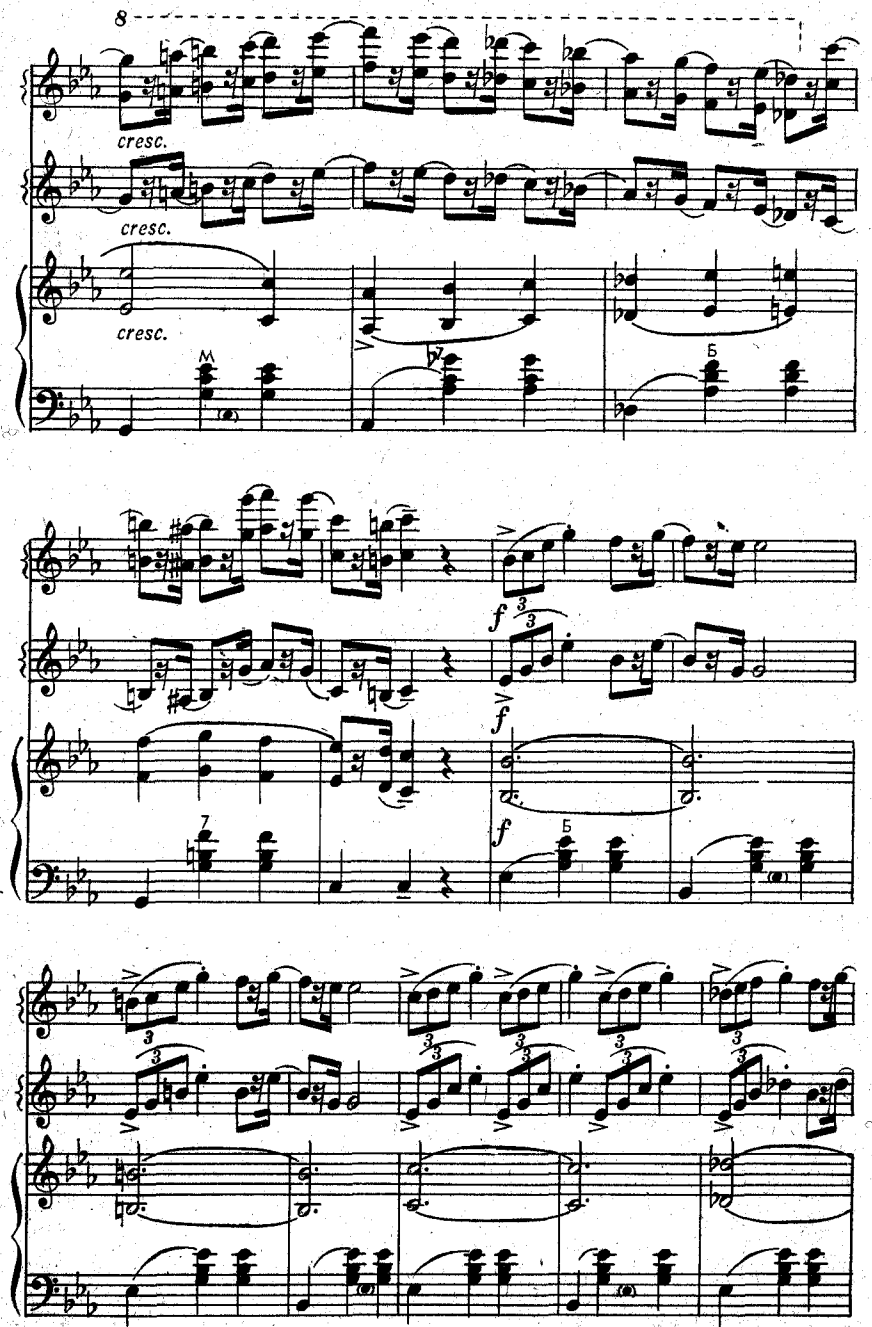
8
cresc.
cresc.
cresc.
М
Б
f
f
7
f
Б

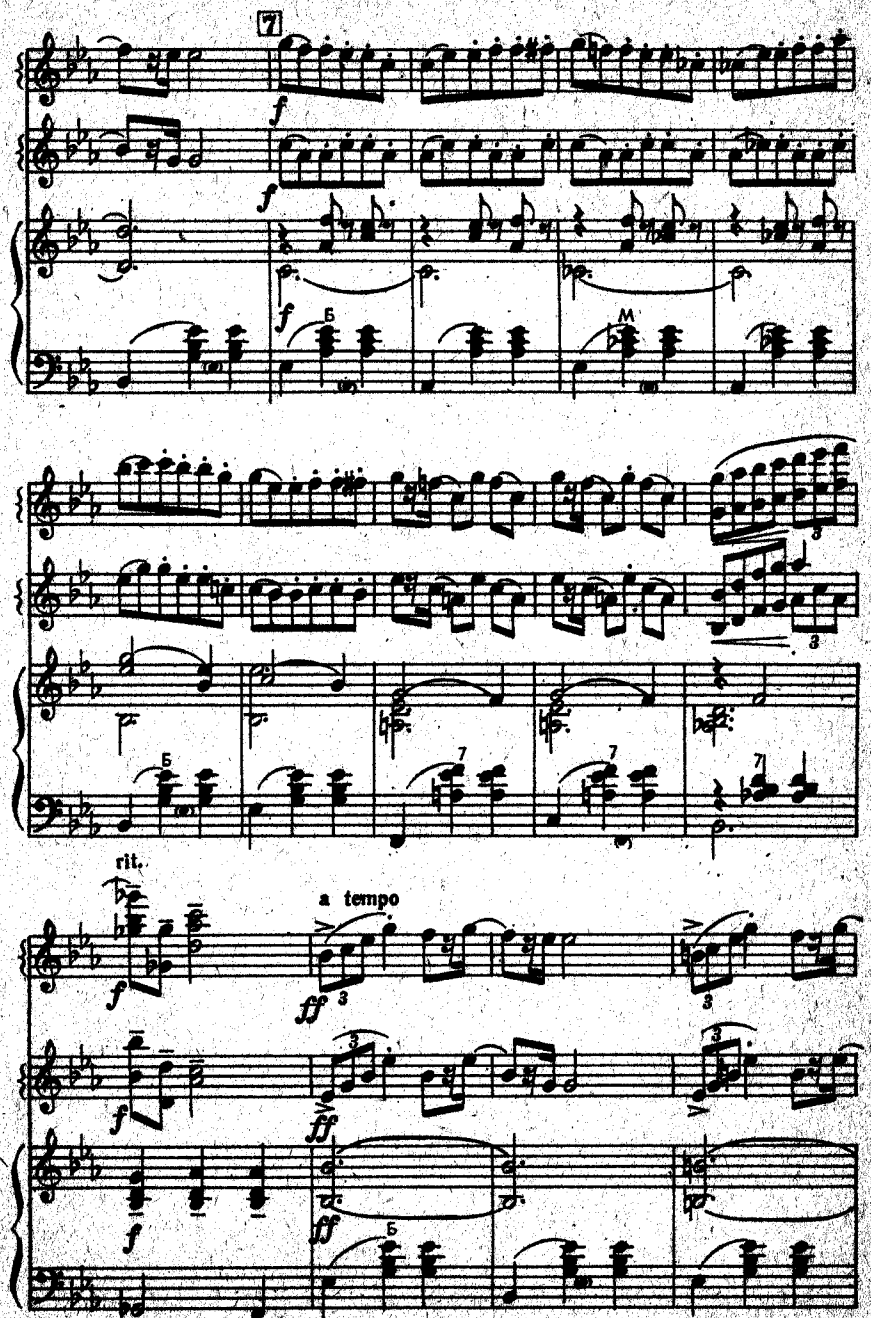
7
f
Б
M
rit.
a tempo
ff

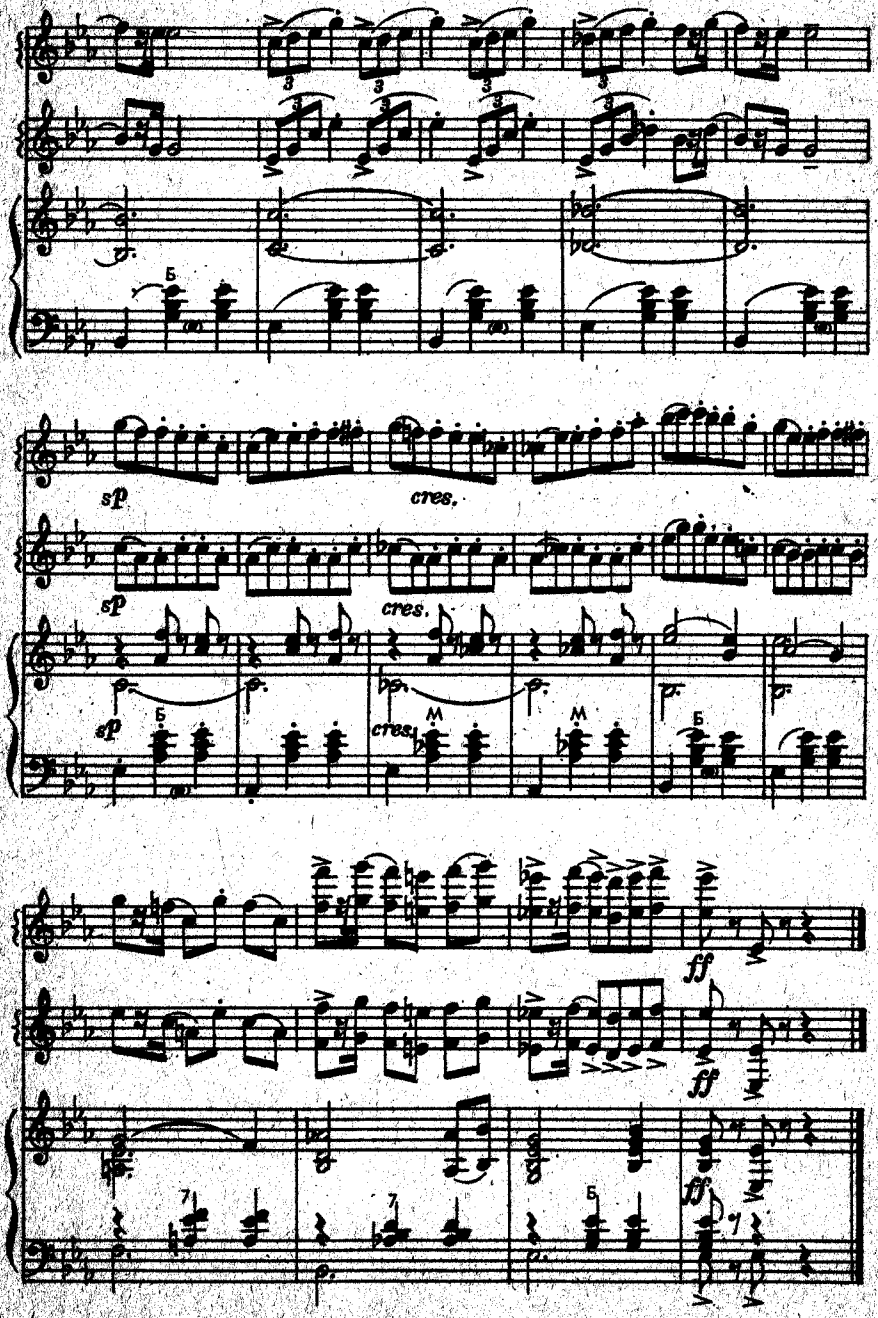
Б
sp
cres.
sp
cres.
sp
cres.
M
M
Б
ff
ff
ff
Б

ГАРМОШКА

из цикла «Незатейливые пьесы»

Весело, живо

Гр. ФРИД

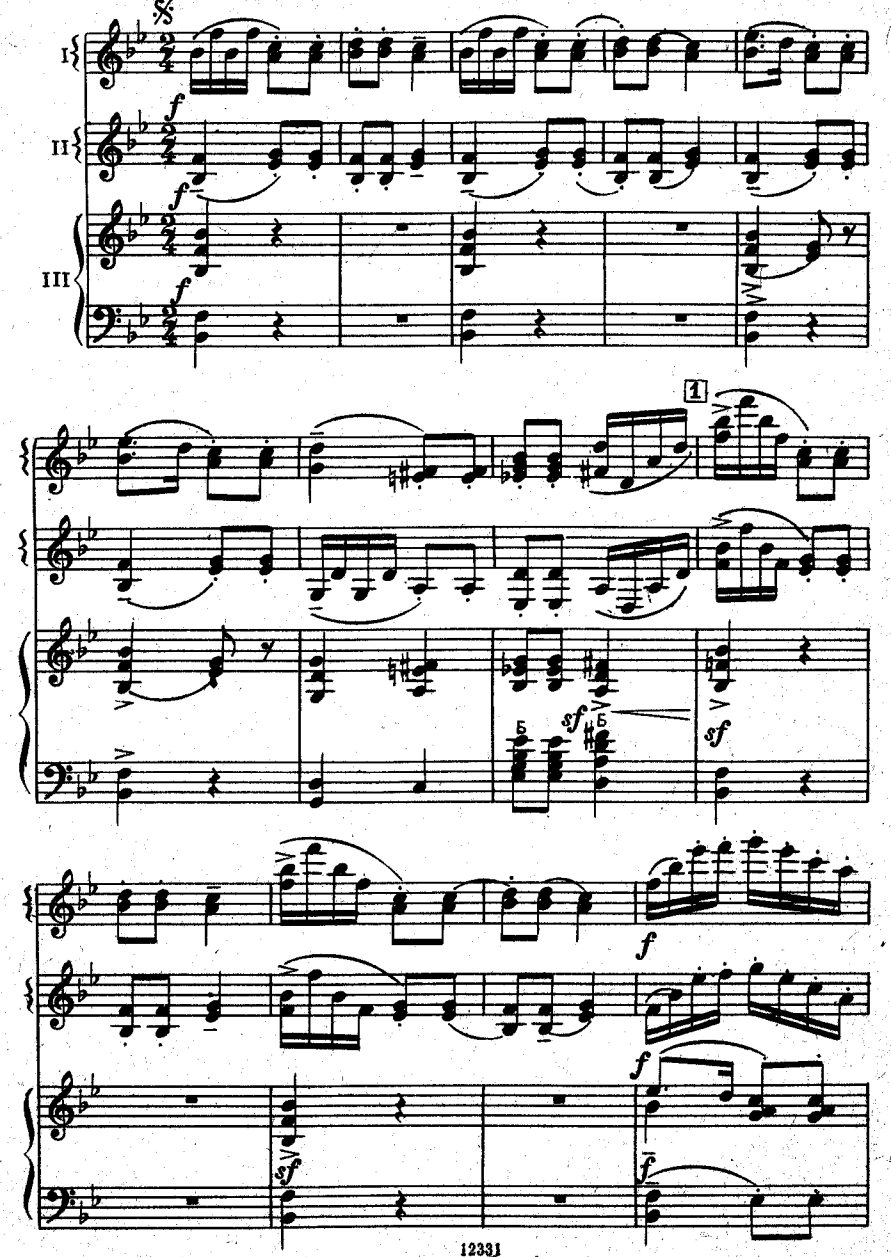

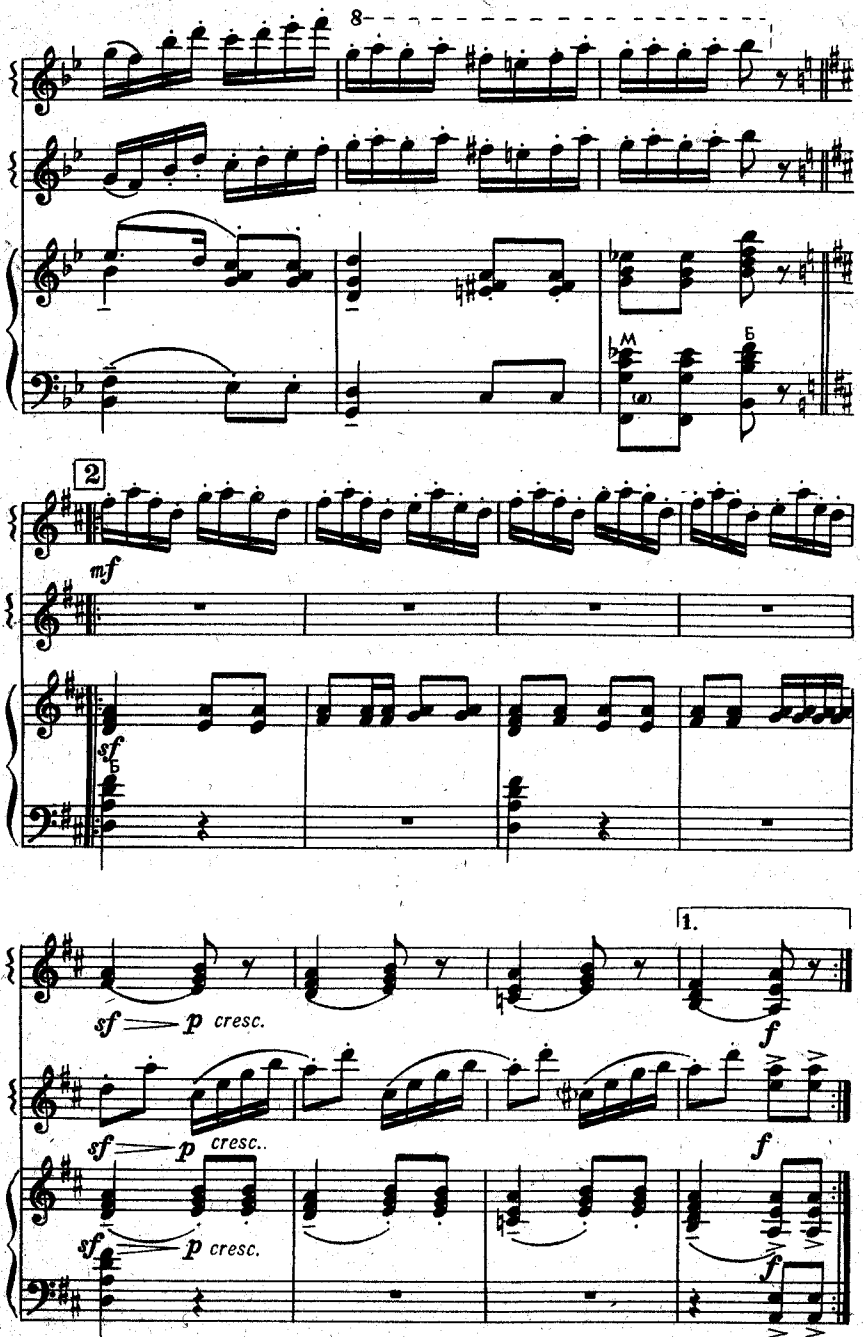
8
2
mf
sf
1.
sf p cresc.
f
sf p cresc.
f
sf p cresc.
f

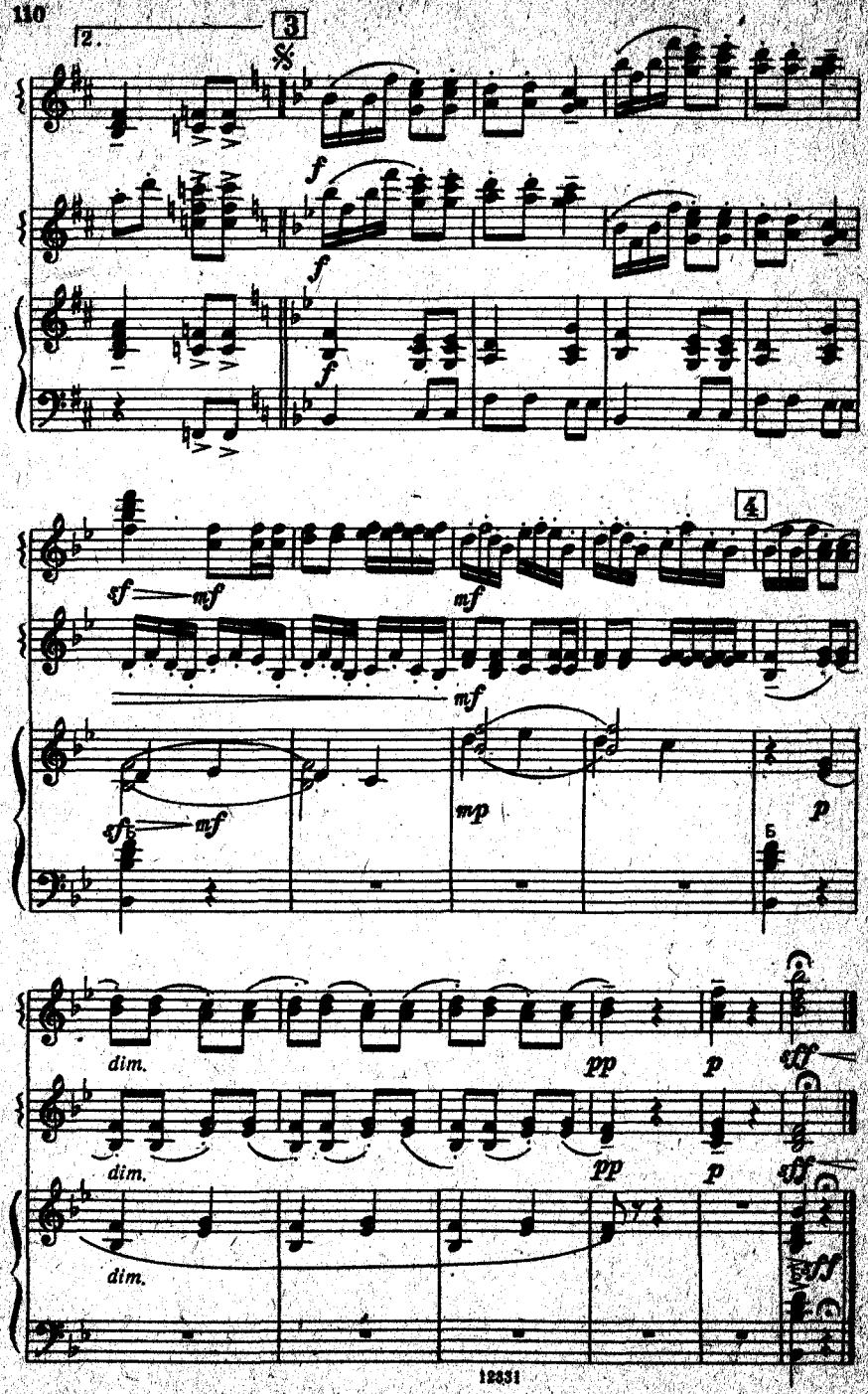
2.
3
4
f
sf
mf
mp
p
pp
dim.
ff

СОДЕРЖАНИЕ

Народные песни и танцы

1. *Яблочко.* Русская народная песня. Обработка А. Данилова . . 3
2. *Ах ты, степь широкая.* Русская народная песня. Обработка П. Триодина 15
3. *Крыжачок.* Белорусский народный танец. Обработка Г. Тышкевича 17
4. *Ой ти, дівчино зарученая.* Украинская народная песня. Обработка Б. Киселева 23
5. *Петушок.* Латышская народная песня. Обработка С. Павина . 30

Зарубежные композиторы

6. Ж. Бизе. *Волчок* 33
7. Ф. Мендельсон. *Свадебный марш* из музыки к пьесе В. Шекспира «Сон в летнюю ночь» 37
8. Э. Григ. *Шествие гномов* из музыки к драме Г. Ибсена «Пер Гюнт» 46
9. И. С. Бах. *Фуга* 57

Русские композиторы

10. М. Глинка. *Попутная песня* 60
11. А. Лядов. *Плясовая* 65
12. М. Мусоргский. *Рассвет на Москва-реке.* Вступление к опере «Хованщина» 68
13. Н. Римский-Корсаков. *Интермеццо* из оперы «Царская невеста» 77
14. П. Чайковский. *Вступление* к опере «Евгений Онегин» . . . 80

Советские композиторы

15. С. Агабабов. *Танец горянки* 86
16. М. Блантер. *Спортивный марш* 87
17. С. Прокофьев. *Вальс* из балета «Золушка» 89
18. С. Прокофьев. *Анданте* из музыки к спектаклю «Евгений Онегин» 98
19. А. Хачатурян. *Мазурка* из музыки к драме М. Лермонтова «Маскарад» 100
20. Гр. Фрид. *Гармошка.* Из цикла «Незатейливые пьесы» . . . 108

Переложение выполнили:

№ 2, 7, 12—14 — Г. Тышкевич; № 8, 19 — А. Хижняк;
№ 9 — В. Розанов; № 10, 11, 17, 18, 20 — А. Крылусов;
№ 15 — В. Ефимов; № 16 — В. Цыбулин.

© Издательство «Музыка», 1983 г. Составление.

ИЗБРАННЫЕ ПРОИЗВЕДЕНИЯ ДЛЯ АНСАМБЛЕЙ БАЯНОВ

Составитель Крылусов Анатолий Семенович

Редактор В. Семичастнов
Лит. редактор Л. Онегина
Художник А. Забайров
Худож. редактор Г. Жегин
Техн. редактор Т. Стасевич

Подписано в печать 10.03.83. Формат бумаги 60x90 1/16.
Бумага офсетная № 2. Печать офсет. Объем печ. л. 7,0.
Усл. п. л. 7,0. Уч.-изд. л. 7,84. Тираж 5000 экз.
Изд. № 12331. Зак. № 1941 . Цена 75 к.

Издательство "Музыка", Москва, Неглинная, 14

Московская типография № 9 Союзполиграфпрома,
Москва, Волочаевская ул., 40

$$\text{И}\,\frac{5209010000-243}{026(01)-83}\quad 279-83$$

75 к.